DISFRUTA LA LECTURA!!

No somos traductores, somos difusores

VISITANOS EN:

www.facebook.com/AbsorbiendoMangas
www.absorbiendomangas.blogspot.mx

Y enterate de nuestras actualizaciones

ベルセルク

三浦建太郎

MIURA KENTAROU WITH STUDIO GAGA

DE TODOS MODOS, SI LOGRAMOS ZARPAR, ESTAREMOS FUERA DE PELIGRO. NO PODRÁN SEGUIRNOS EN EL OCÉANO

EN EL PUERTO, ESTÁ RONDANDO UN GRAN ESPÍRITU MALIGNO

COMETÍ UN ERROR. MIENTRAS ESTABAMOS EN MEDIO DE LA BATALLA, TUVE EL DESCUIDO DE NO DETECTAR UNA PRESENCIA DE OD...

➡この作品はフィクションです。実在の人物・団体・事件などとは、いっさい無関係です。

MANGAHERE.COM

No.1ファンタジーコミック

ベルセルク

Capítulo 267 Saga del Halcón Milenario
Capítulo de Falconia
La Bahía Ardiente

単行本第29巻
大好評発売中

三浦建太郎
MIURA KENTAROU
WITH STUDIO GAGA

MANGAHERE.COM
MANGAHERE.COM
MANGAHERE.COM
MANGAHERE.COM

MANGAHERE.COM

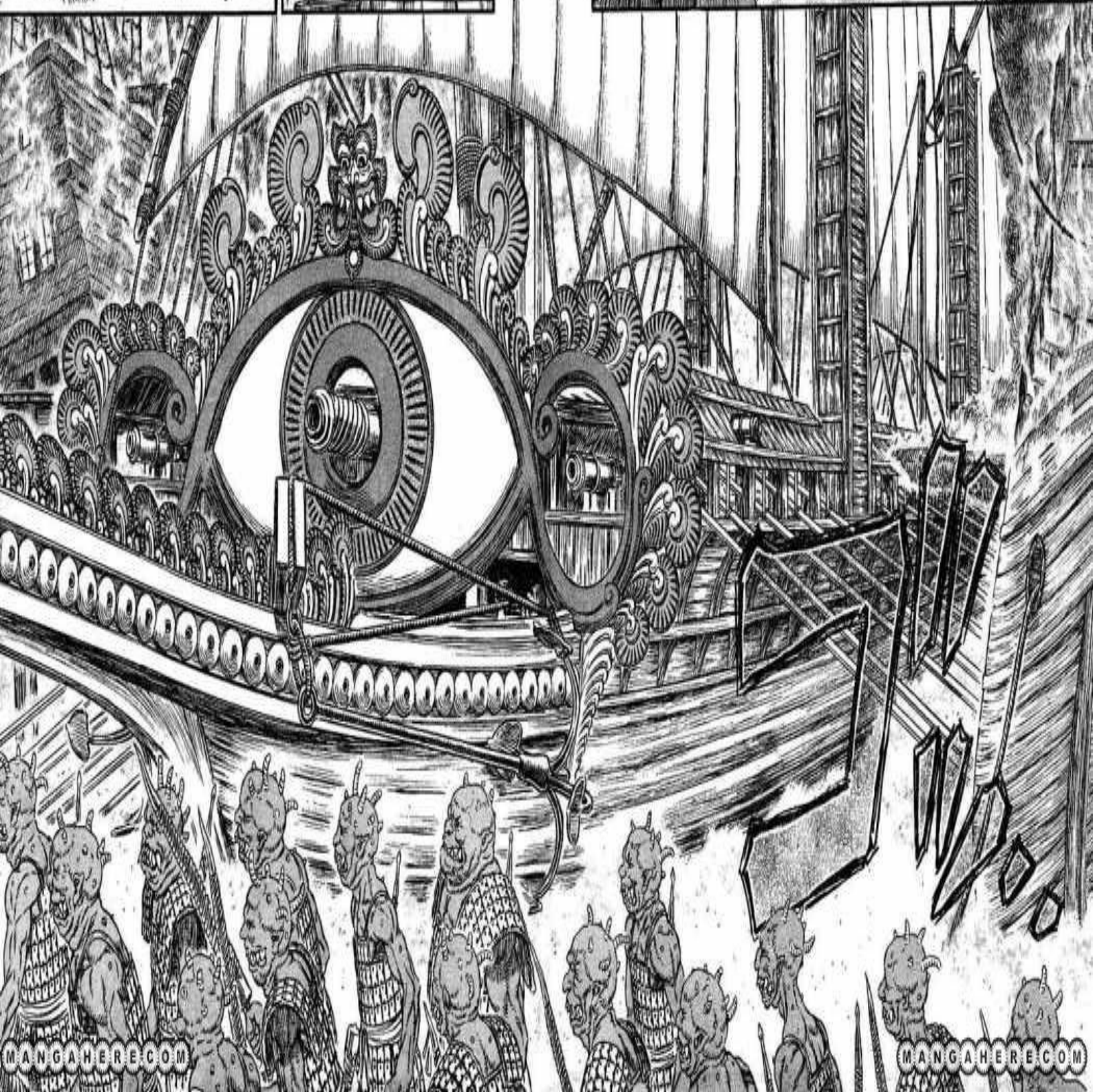

MANGAHERE.COM
MANGAHERE.COM

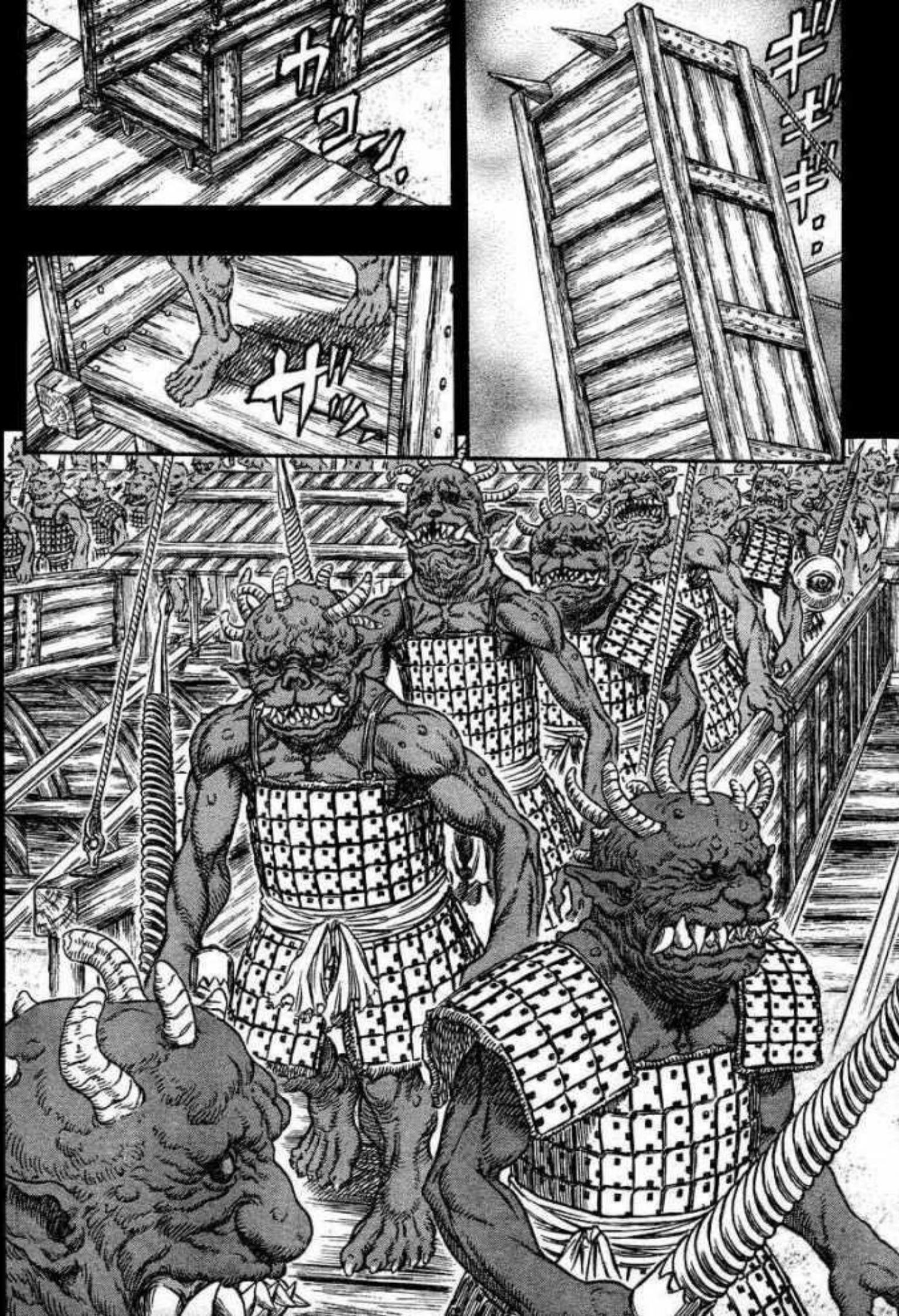
ガコン。
ギギギ。
ガシ。

HAN VENIDO CAMUFLADOS CON LA NIEBLA...
¿QUÉ HAREMOS, CAPITÁN?
¡TAL COMO ESTÁN LAS COSAS NO PODEMOS COGER EL BARCO!
OH NO, TAMBIÉN ESTÁN DETRÁS DE NOSOTROS ...
CHICOS,
NO DEJÉIS QUE OS DESCUBRAN PASE LO QUE PASE
!

¡N-NO PUEDES...!
¡HEY, NO SUBAS LA VOZ O NOS ENCONTRARÁN!
¡ESO NO...!
GUTS...
!
¡N-NO HAGAS ESO!
EN ESTE MOMENTO,
ES LA ÚNICA MANERA
¡NO... NO DIGAS ESO COMO SI FUERA TAN SIMPLE!
¿CUÁL ES EL PROBLEMA?, SÓLO TRÁEME DE VUELTA CUANDO SEA EL MOMENTO
PERO...
SI NOS ENFRENTAMOS A TODOS ELLOS, NO PODREMOS SALIR TODOS ILESOS

NO PUEDES SIMPLE-MENTE...
¡ES TU PROPIO CUERPO DE LO QUE ESTAMOS HABLANDO!
.....
¡¿NOS VAS A AHOGAR OTRA VEZ?!
¡DEJÁDME ESTE SITIO A MÍ!
SÓLO...
¡SI NO HACEMOS ALGO PRONTO ELLOS VENDRÁN...!
¡H-HEY!
オロ
オロ
.....
¿ESTARÁS BIEN?
.....
PERO SCHIERKE, PENSABA QUE APENAS PODÍAS OÍR LAS VOCES DE LOS ESPÍRITUS AQUÍ
NO HAY LUGAR DONDE NO EXISTAN ESPÍRITUS Y USEN SU PODER DE ALGUNA MANERA.
ALGÚN...
NO, DEFINITIVAMENTE DEBE HABER UNA MANERA.
A DIFERENCIA DE LOS BOSQUES Y MONTAÑAS, ESTA CIUDAD TIENE UNA PRESENCIA ESPIRITUAL MUY DÉBIL. ¡LOS PUEBLOS GRANDES SON REALMENTE AGOTADORES!
¿DE QUÉ ESTÁS HABLANDO?

ゴゴゴゴゴゴゴゴ
¡PRECISAMENTE POR ESTE LUGAR HAY UN GRAN PODER EN MOVIMIENTO ...!
¡AHÍ ...!
ESE PODER ES TREMENDA- MENTE PELIGROSO...
PERO...
.....

POR FAVOR, CONSEGUIDME ALGO DE TIEMPO

COMENZARÉ EL RITUAL
AHORA

¡AHÍ ESTÁN!
¡HEEEE...!

ENTENDIDO

YO TOMARÉ EL PUERTO
ESTE LUGAR ES ESTRECHO. ASÍ QUE TE LOS DEJARÉ A TI.
PERO GUTS...
¿T-TÚ ESTARÁS BIEN?
¿REALMENTE CREÉIS QUE ESA CHICA PUEDE ENCARGARSE DE TODA ESA HORDA POR SI MISMA?
LA MAGIA ES SORPRENDENTE Y TODO ESO, PERO...
¡ES MEJOR PONERSE A REZAR SI NO SABES QUE ESTÁ PREPARANDO!
ELLA PARECE UNA NIÑA, PERO ES UNA VERDADERA HECHICERA

¡ELLOS TAMBIÉN NOS HAN ENCONTRADO! ¡ATRAPADOS...!

MANGAHERE.COM
MANGAHERE.COM
MANGAHERE.COM
MANGAHERE.COM

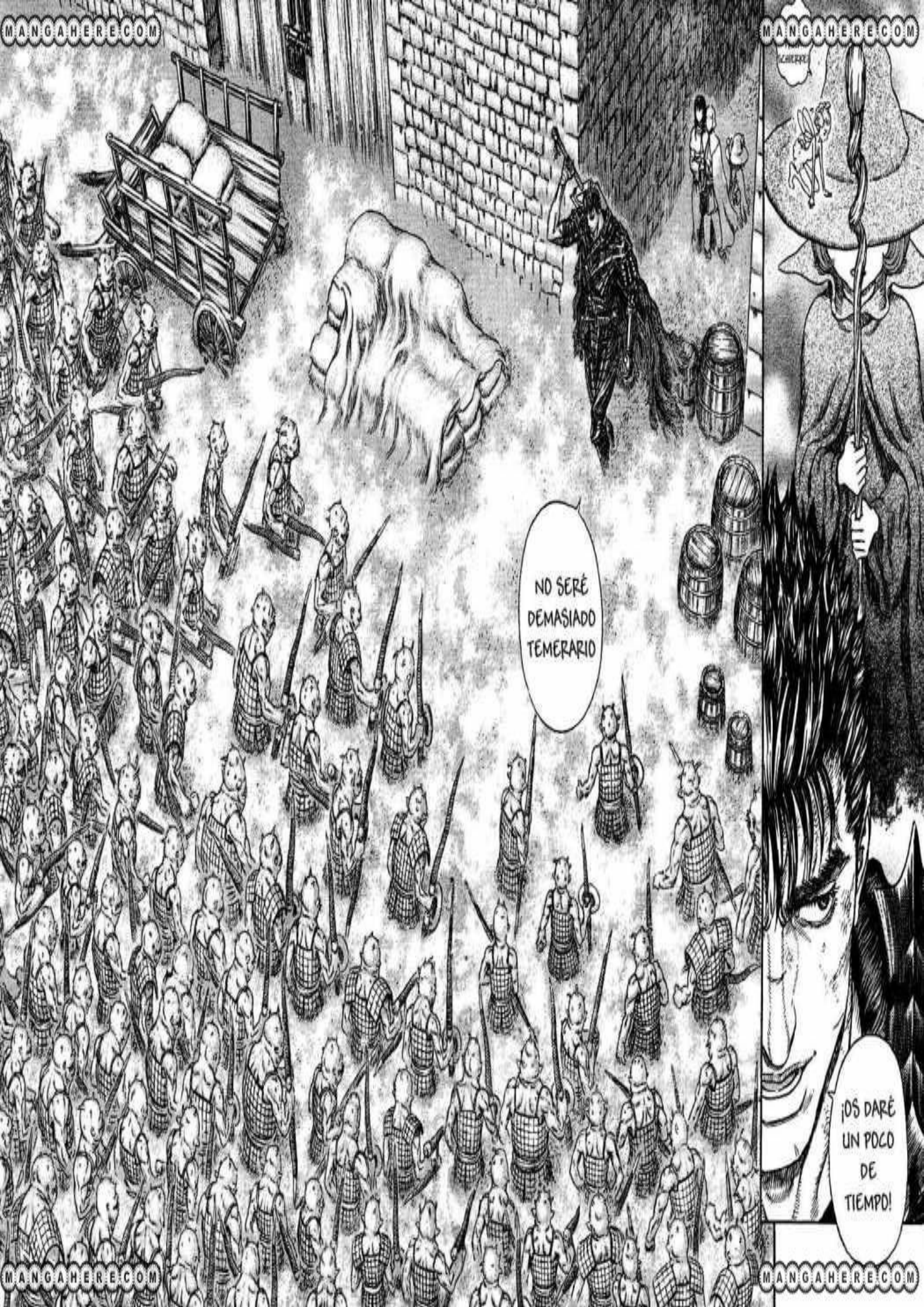

MANGAHERE.COM
MANGAHERE.COM

CARMESÍ...

TIERRA EN LLAMAS...

LLAMA...

QUEMANDO...

TODO

MANGAHERE.COM
MANGAHERE.COM

ESTO NO ES FUEGO DEL MUNDO NATURAL
ALGUIEN LA HIZO PARA QUEMAR COMPLETAMENTE AL ENEMIGO, LA CIUDAD, LA GENTE:
UN FUEGO INFERNAL
QUE ESCENA...
ES COMO EL PURGATORIO O ALGO ASÍ...
ME ESTÁ ABSOR-BIENDO...

¡MAESTRA!
¡SCHI! ER- KE!
¡¿ESTÁS BIEN ...?!
¡NO! ¡NO LA TO- QUÉIS!
ESO ESTUVO CERCA...
AH,

MANGAHERE.COM

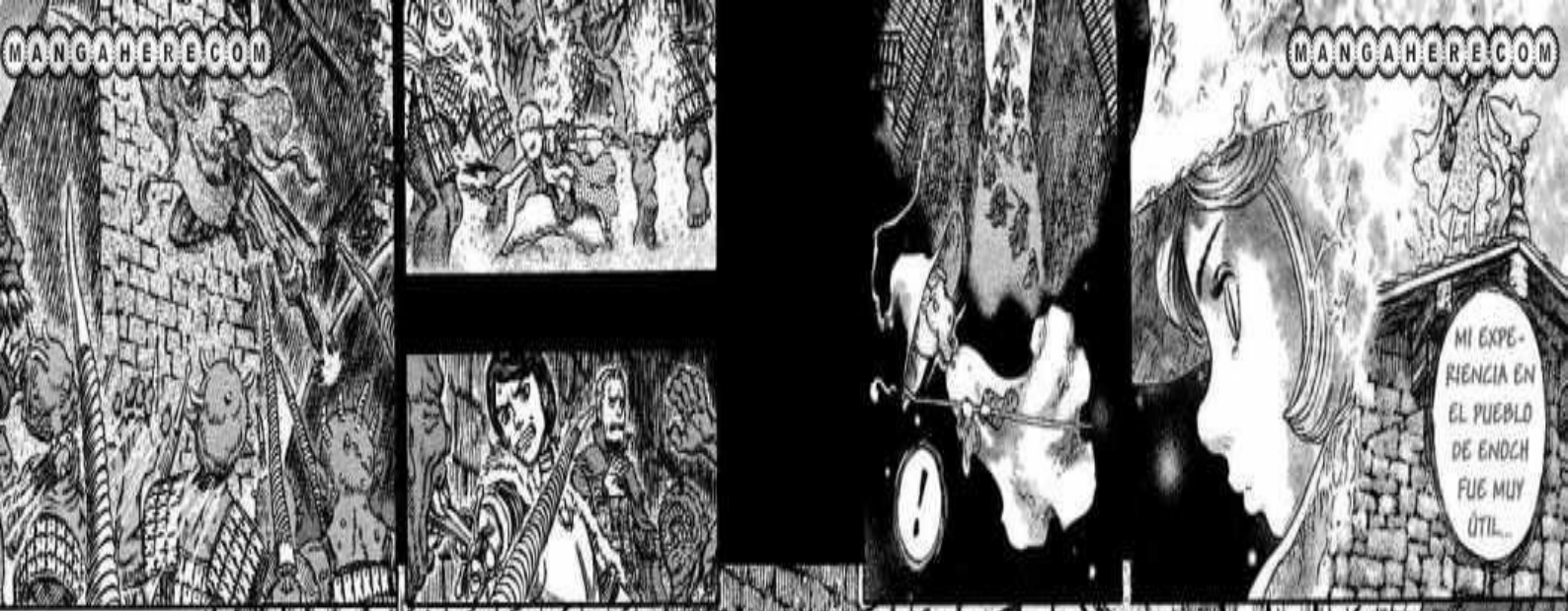

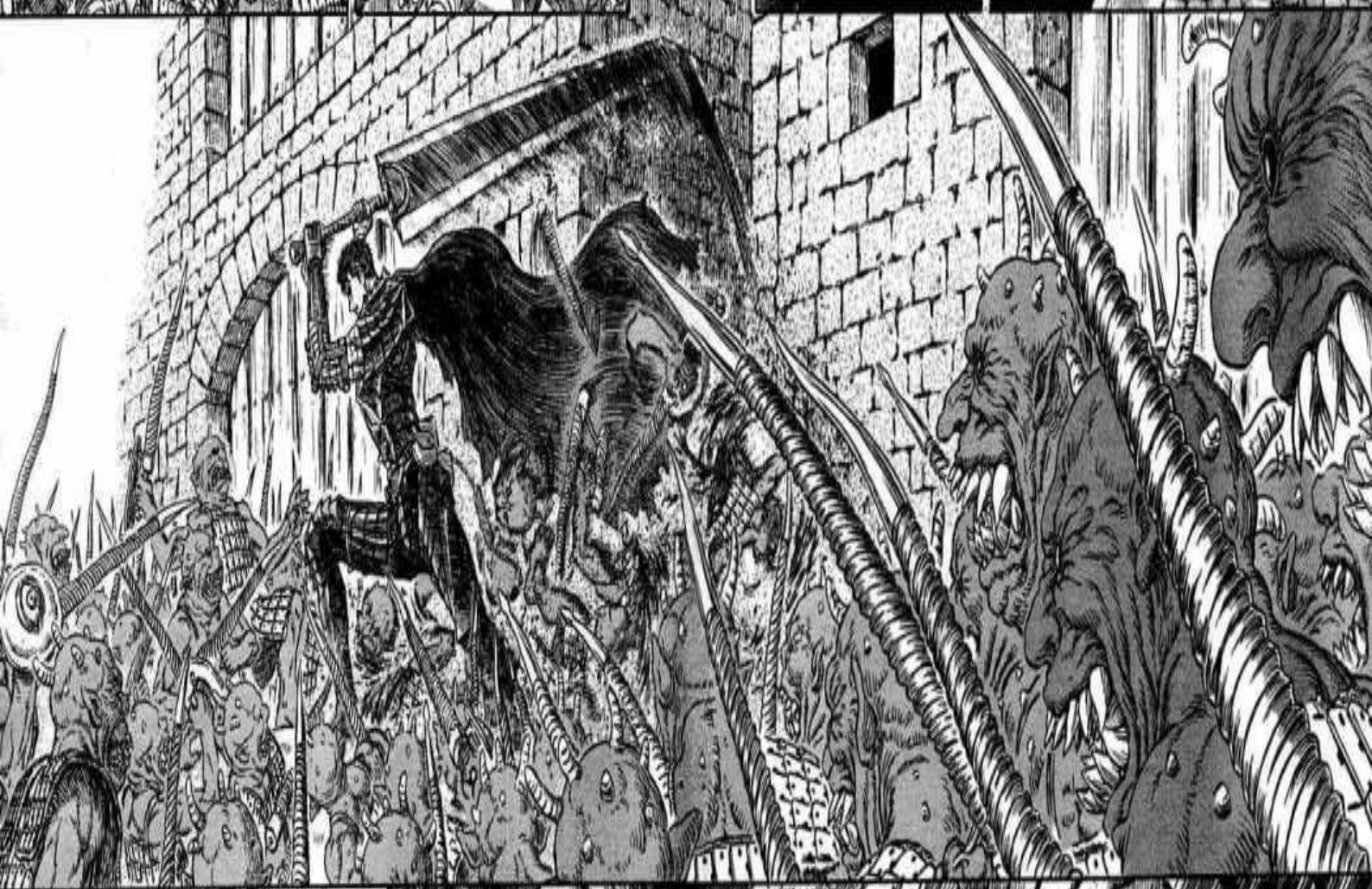

この作品の感想を送って下さい。あて先は
〒101-0003 東京都千代田区神田淡路町2-2-2 白泉社 ヤングア
MANGAHERE.COM
MANGAHERE.COM

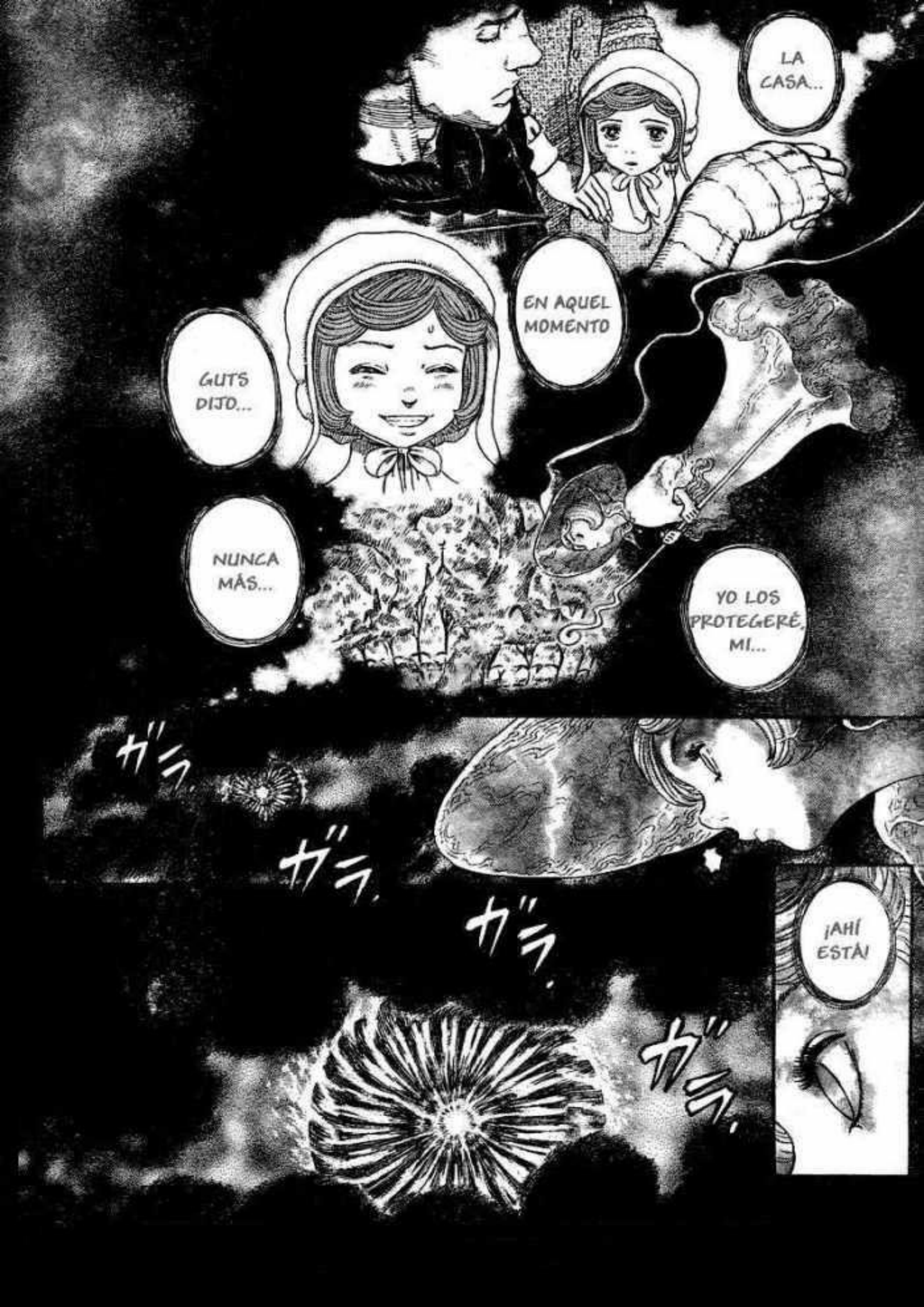
LA CASA...
EN AQUEL MOMENTO
GUTS DIJO...
NUNCA MÁS...
YO LOS PROTEGERÉ, MI...
ガラ
ガラ
ガラ
ガラ
¡AHÍ ESTÁ!

ヴギャアア…
ゴッ
ヒュカッ
ギギギギ…
¡AAH! ¡MIERDA! ¡NO SE ACABAN NUNCA!
ESTA INFESTADO... HAY MÁS MONSTRUOS QUE RATAS EN UN PUERTO ENTERO!
POR SUERTE SON DEMASIADO ESTÚPIDOS. SE ESTÁN APLASTANDO UNOS A OTROS
Q-QUIERO IRME A CASA...
ベルセルク
三浦建太郎
MIURA KENTAROU WITH STUDIO GAGA
SE QUE SUS HABILIDADES SON VERDADERAMENTE PODEROSAS, PERO...
LO MALO ES QUE LE TOMAN MUCHO TIEMPO, ¿SABES?
¡SI CONTINUAS MIRANDO HACIA ALLÍ, CONSEGUIRÁS QUE TE DESTRIPEN!
¡LAS ANTIGUAS TÉCNICAS PATRICIDAS TAMBIÉN FUNCIONAN DE ESA MANERA!

MANGAHERE.COM

最強ファンタジーコミック

ベルセルク

Capítulo 268 ● Saga del Halcón milenario
Capítulo de Falconia
Rueda ardiente

¡¡EXTERMINACIÓN DE DEMONIOS!!

単行本第29巻
大好評発売中

MANGAHERE.COM

三浦建太郎
MIURA KENTAROU
WITH STUDIO GAGA

MANGAHERE.COM

●この作品はフィクションです。実在の人物・団体・事件などとは、いっさい無関係です。

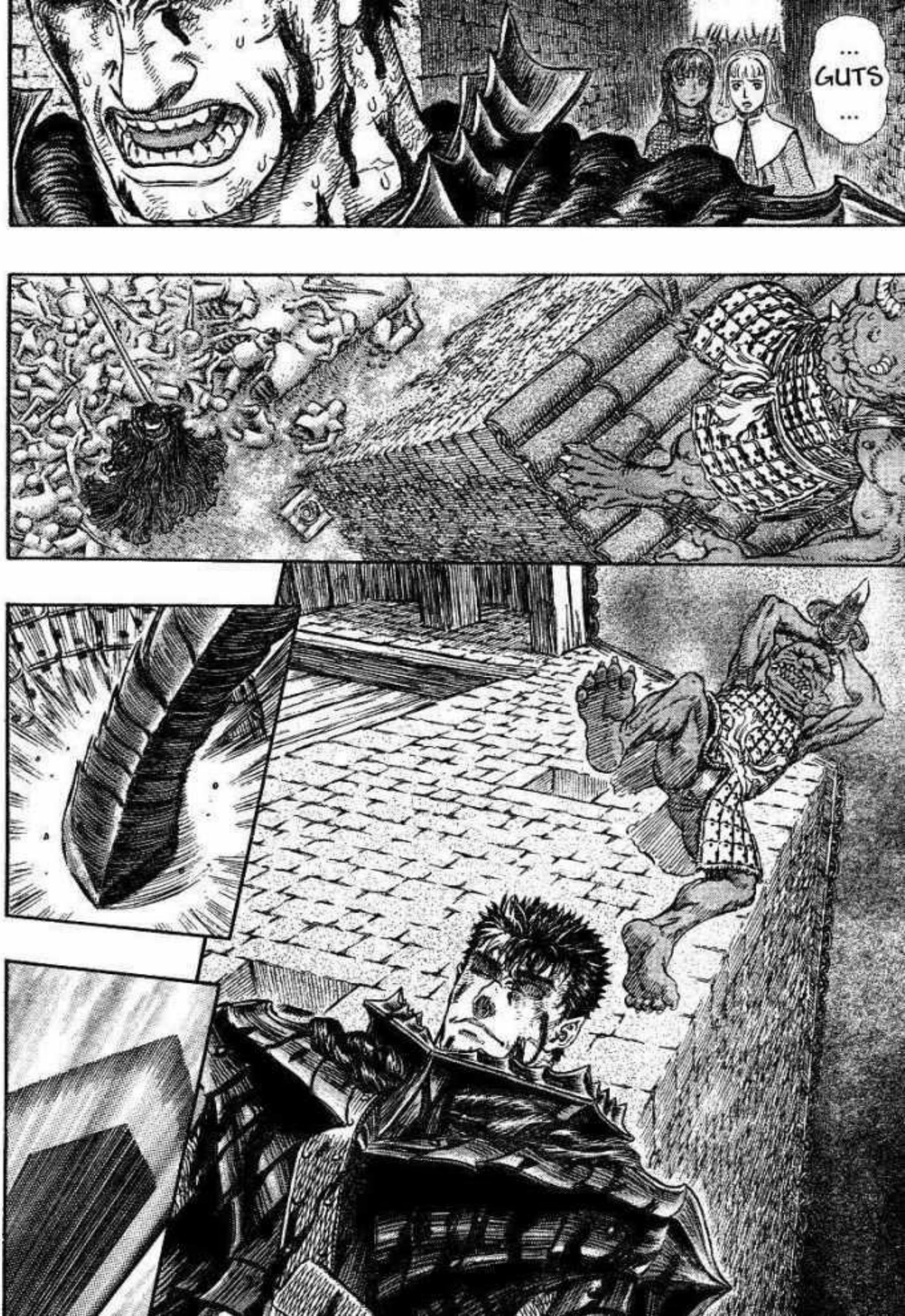
...
GUTS
...

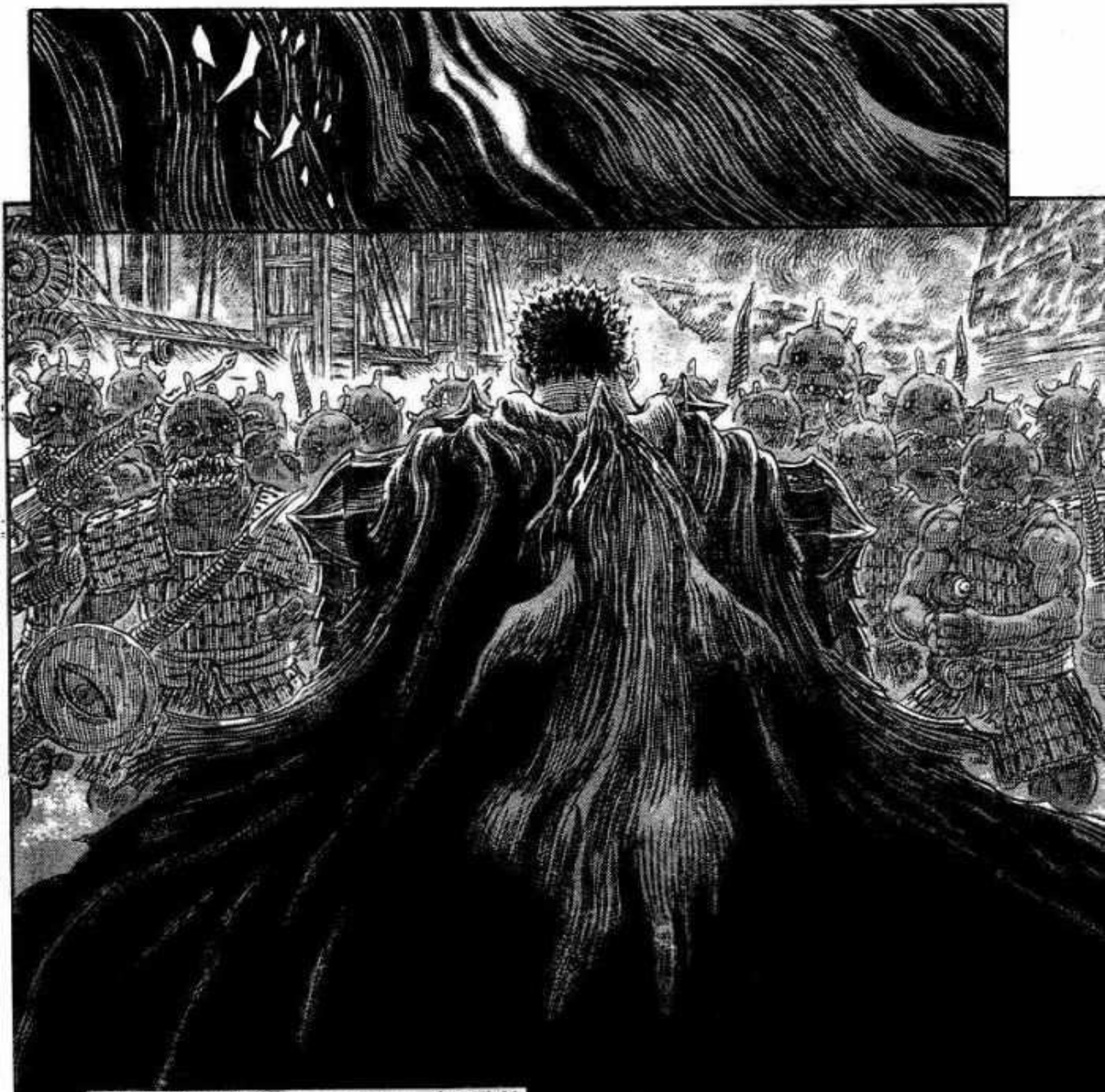

この作品の感想を送って下さい。あて先は

➡〒101-0063 東京都千代田区神田淡路町2-2-2 白泉社 ヤングアニマル編集部「ベルセルク」係

¡¡GUTS ...!!
.....

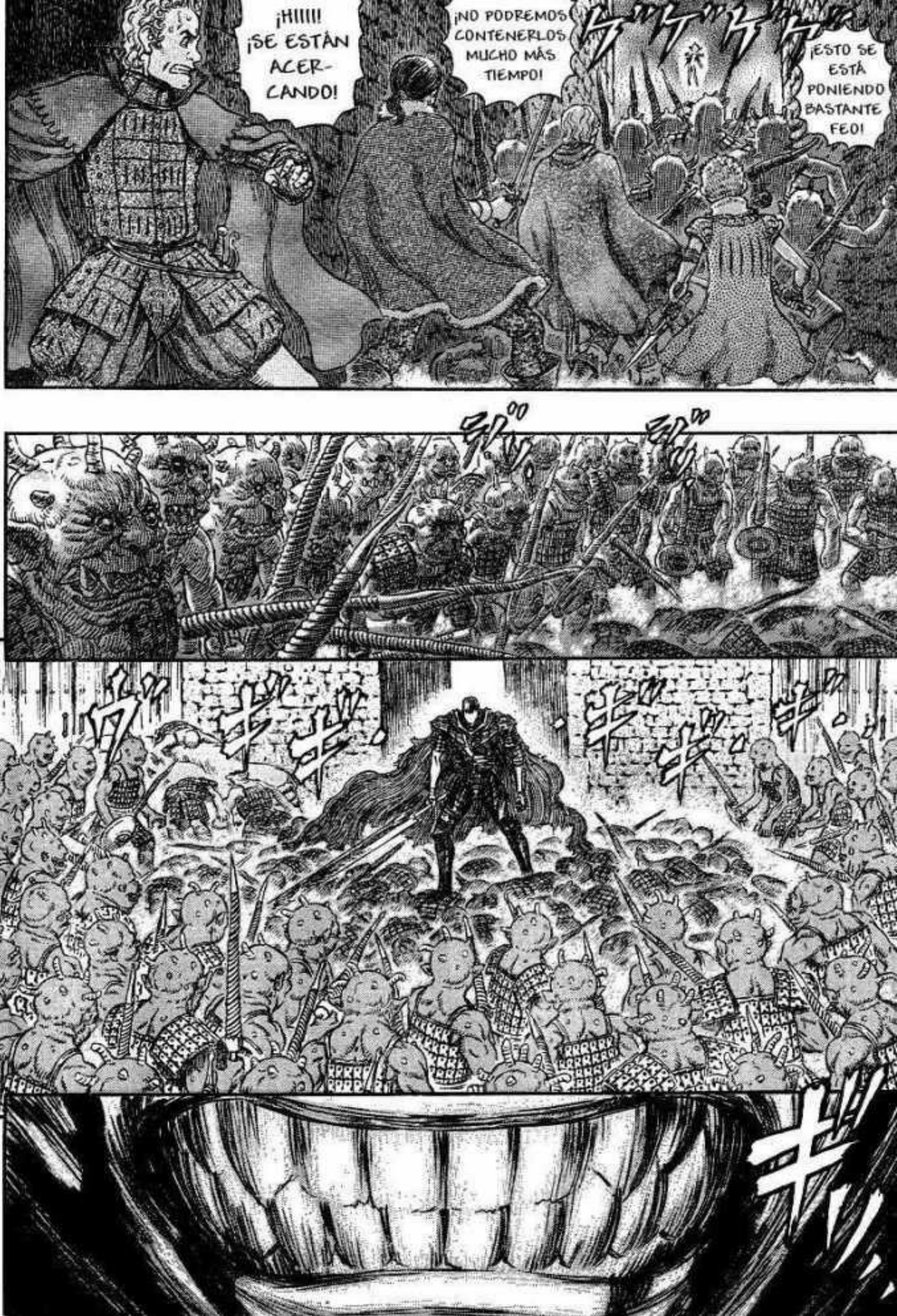
¡HIIIII! ¡SE ESTÁN ACER-CANDO!
¡NO PODREMOS CONTENERLOS MUCHO MÁS TIEMPO!
¡ESTO SE ESTÁ PONIENDO BASTANTE FEO!

¡¡AQUÍ VIENE!!
¡¿Q-QUÉ ES ESO?!

*EL KANJI INICIAL SIGNIFICA "MILAGROSO" Y EL SEGUNDO ES EL KANJI DE "FUEGO". PROBABLEMENTE SHAKUEN SEA UN TÉRMINO BUDISTA-JAPONÉS.

*EL LOTO CARMESÍ ESTÁ RELACIONADO CON EL COLOR VIOLENTO DEL FUEGO. ADEMÁS, EL INFIERNO DEL LOTO CARMESÍ ES EN EL BUDISMO JAPONÉS UNO DE LOS OCHO INFIERNOS CONGELADOS. HACE TANTO FRÍO QUE LA CARNE SE QUIEBRA Y SE ABRE DE TAL FORMA QUE PARECEN FLORES DEL LOTO CARMESÍ.

クル
クル

MANGAHERE.COM
MANGAHERE.COM
MANGAHERE.COM
MANGAHERE.COM

¡HEY, CHICA DESASTRE!
¡NO ES MOMENTO PARA ESTAR DANDO VUELTAS! ¡SI SIGUES ASÍ TE QUEMARÁS!
¡¡WHAAA!!
¡REFUGIÉMONOS EN EL ALMACÉN!
¡SI NOS QUEDAMOS AQUÍ ARDEREMOS TAMBIÉN!
¿R-RUEDA ARDIENTE?
¡¡ASÍ QUE ESTA VEZ ES UN INFIERNO DE LLAMAS!!
MÁS BIEN UNA REGIÓN POLAR ARTIFICIAL
¡MALDITO MONTÓN DE LAGARTOS!!
SCHIERKE
¡¡ASÍ QUE AHORA OS VOLVÉIS CONTRA VUESTRO MAESTRO?! ¡NO CREÁIS QUE NO OS HE VISTO!
NO TIENES CARISMA
ER...
¡¡AAH, MIERDA!!

ゴッ!
グワッ
バカッ
ジュバアアア

ES COMO SI TODA LA TIERRA ESTUVIERA ARDIENDO
DIOS MÍO ...
¡SCHIERKE!
¡¿ESTÁIS TODOS BIEN?!
¡HEY!
¡SCHIERKE!
... NNN ...

¿CÓMO ESTÁN LOS DEMÁS ...?
GUTS ...
TODOS ESTÁN A SALVO. UN POCO SUCIOS, PERO BIEN
BUEN TRABAJO
¡HASTA EL PRÓXIMO CAPÍTULO!

¡AHORA SÓLO TENEMOS QUE DESPEDIRNOS DE ESTA TIERRA QUEMADA Y VESTIRNOS PARA NUESTRO CRUCERO DE LUJO!
¡GE-NIAL!
ベルセルク
三浦建太郎
MIURA KENTAROU WITH STUDIO GAGA
NO TE SOBREES-FUERCES
AQUÍ
ESTOY BIEN
¿NECESITAS AYUDA?
AH...
NO..
OH MY GOD
.....

LOS BOTES QUE HAY AQUÍ HAN SIDO CARBONI-ZADOS
WOAH, ESTO NO ES BUENO
ERES COMO UN PÁJARO POSADO EN MI BRAZO
PERDÓN POR HACERTE LLEVARME AÚN CUANDO DEBERÍAS PREOCUPARTE POR TI MISMO
ベルセルク
Capítulo 269 ● Saga del Halcón milenario
Capítulo de Falconia
La espada de la bestia
三浦建太郎
MIURA KENTAROU
WITH STUDIO GAGA
SI ES PARA LIBERARME DE ESTE INFIERNO, NO ME IMPORTA CUANTOS DÍAS DE MAREOS TENGA QUE SOPORTAR EN EL MAR
ESO NO SIGNIFICA QUE NO VAYAN A VENIR MÁS MONSTRUOS NECESITAMOS UN BOTE YA

¡¡RETRO-CEDED!!

¡¡Y NOS LO DICE CUANDO ESTÀ ENCIMA DE NOSOTROS ...!!

ヒィィィ
➡この作品はフィクションです。実在の人物・団体・事件などとは、いっさい無関係です。

MANGAHERE.COM

MANGAHERE.COM
MANGAHERE.COM

¡¿CUÁNTOS MÁS DE ESOS MONSTRUOS VAN A MANDARNOS LOS KUSHAN?!
ESA SERÁ UNA BUENA PRESA
LA MALA SUERTE NUNCA VIENE SOLA... ¡¡MALDICIÓN, LA SITUACIÓN SE PONE PEOR A CADA MOMENTO!!
SCHI-ERKE
ESTO ES DEMA-SIADO
¡OH, NO!
LA CIUDAD ESTÁ CONDE-NADA...
BÁJATE
GUTS ...
.....

¡HEY, ¿QUÉ PASA?!
NO PUEDO ...
¡AH!
.....!!
¡NO PODRÉ TRAER DE VUELTA A GUTS EN EL ESTADO EN QUE ME ENCUENTRO AHORA...!

ESTÁN ACERCANDO!!
¡GUTS ...!
WA!
SCHIERKE!
¡¿MAESTRA?!

ハオ。。

MANGAHERE.COM
MANGAHERE.COM
MANGAHERE.COM
MANGAHERE.COM

ドドオオン
ビシャ
ビシャ

MIERDA, HA SALIDO. ¡CUANDO SE PONE ASÍ, DEJA DE SER HUMANO!
¡¡ES COMO UNA BESTIA!!
¡HA ACABADO CON ESA BESTIA GIGANTESCA CON UN GOLPE...! ESA FIGURA... ¿QUÉ DEMONIOS ES ESO?!
¡¿QUÉ ...?!
¡EN VERDAD ES INCREÍBLEMENTE FUERTE, PERO ESOS MONSTRUOS NO SON LOS ÚNICOS EN PELIGRO! ¡AHORA NO PUEDE DISTINGUIRNOS A NOSOTROS DE ELLOS!
¿QUÉ PASA?
SCHIERKE NO ESTÁ AQUÍ
¡¿QUÉ OCURRIÓ?! ¡¿SE DIÓ UN GOLPE EN LA CABEZA O ALGO ASÍ?!
NO DEBERÍAMOS DESPERTARLA AHORA
¡HEY! ¡¿NO PUEDES HACER NADA CON ...?!
!
¡MAESTRA!
¡NO LA MOLESTEIS!
SHH
AHORA MISMO, PROBABLEMENTE ESTÁ...

この作品の感想を送って下さい。あて先は

➡〒101-0063 東京都千代田区神田淡路町2-2-2 白泉社 ヤングアニマル編集部「ベルセルク」係

¡¿SCHIERKE ESTÁ ATRAPADA DENTRO DE GUTS?!

.....
ベルセルク
三浦建太郎
MIURA KENTAROU
WITH STUDIO GAGA
¡¿DÓNDE ESTOY ...?!
D...

ベルセルク

Capítulo 270 ● Saga del Halcón milenario
Capítulo de Falconia
Paramilicia: Senaanii

三浦建太郎
MIURA KENTAROU WITH STUDIO GAGA

ESTO ES ...
¡LA CONCIENCIA DE GUTS RODEADA POR LA ARMADURA BERSERKER...!

ルロ

¡¡¡EE!
SI NOS PONEMOS A NAVEGAR TAL COMO ESTÁN LAS COSAS AHORA, VOLCAREMOS SIN REMEDIO
¡¡JODER!! ¡PARECE UN VERDADERO OCÉANO DE SANGRE!
¡ATÚN DEMOLEDOR!
CUANDO GUTS SE PONE ASÍ ...
SÍ, PERO LO CIERTO ES QUE NO PARARÁ HASTA QUE SE HAYA OCUPADO DE TODO
¿HACIA DÓNDE DIRIGIRÁ GUTS SU ESPADA?
Y CUANDO TODOS LOS ENEMIGOS HAYAN SIDO DERROTADOS...

MAESTRA
...
GUTS
...
SCHIER-
KE
...

¡¡GUTS
...!!

ガシャアアア…
ビイイイ…
ザザアアアッ…

ガガアア…
……
GUTS
…

MANGAHERE.COM

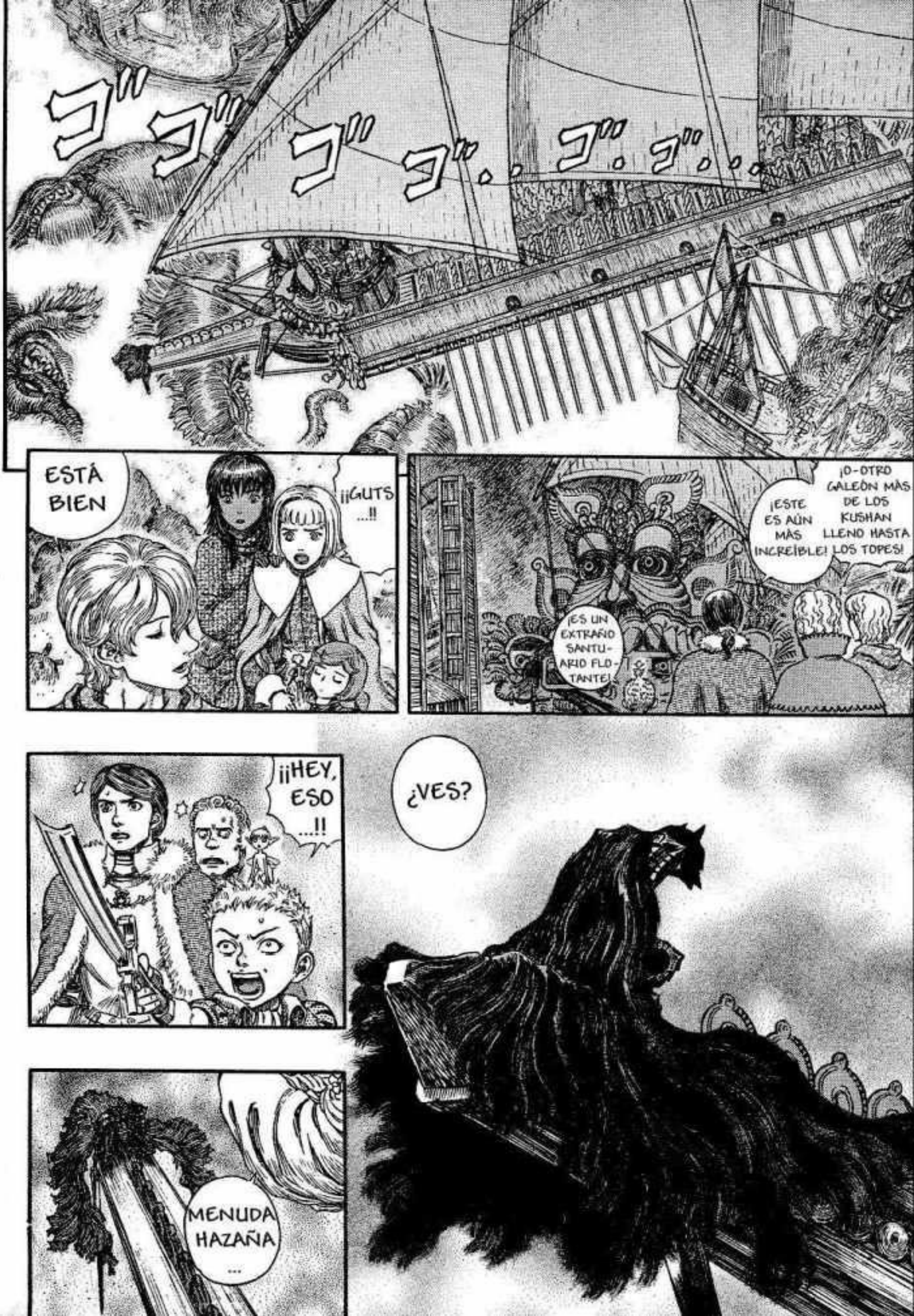
ゴゴゴゴゴゴゴゴゴゴ
ESTÁ BIEN
¡¡GUTS ...!!
¡ES UN EXTRAÑO SANTUARIO FLOTANTE!
¡ESTE ES AÚN MÁS INCREÍBLE!
¡O-OTRO GALEÓN MÁS DE LOS KUSHAN LLENO HASTA LOS TOPES!
¡¡HEY, ESO ...!!
¿VES?
MENUDA HAZAÑA ...

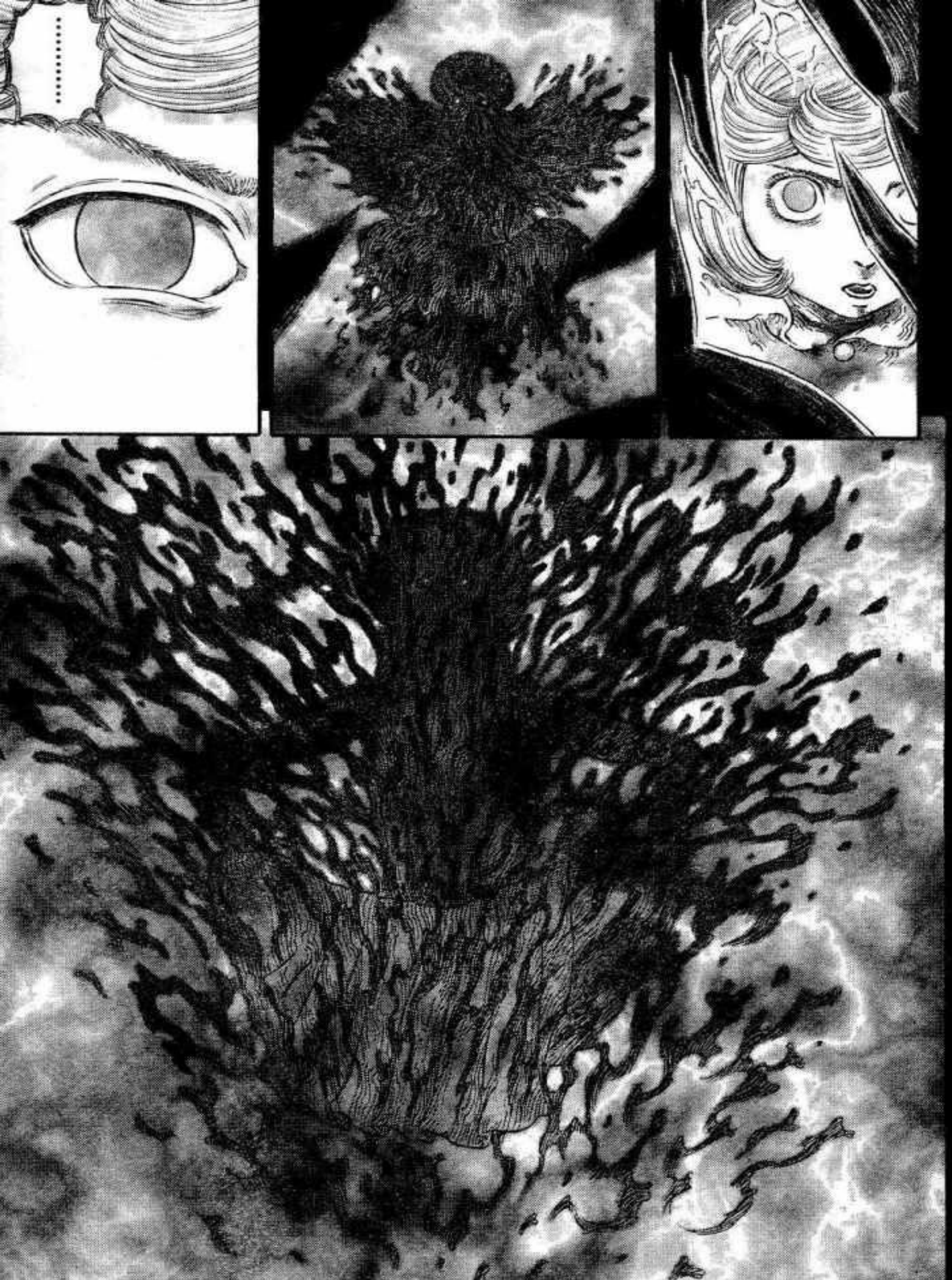

この作品の感想を送って下さい。あて先は

➡〒101-0063 東京都千代田区神田淡路町2-2-2 白泉社 ヤングアニマル編集部「ベルセルク」係

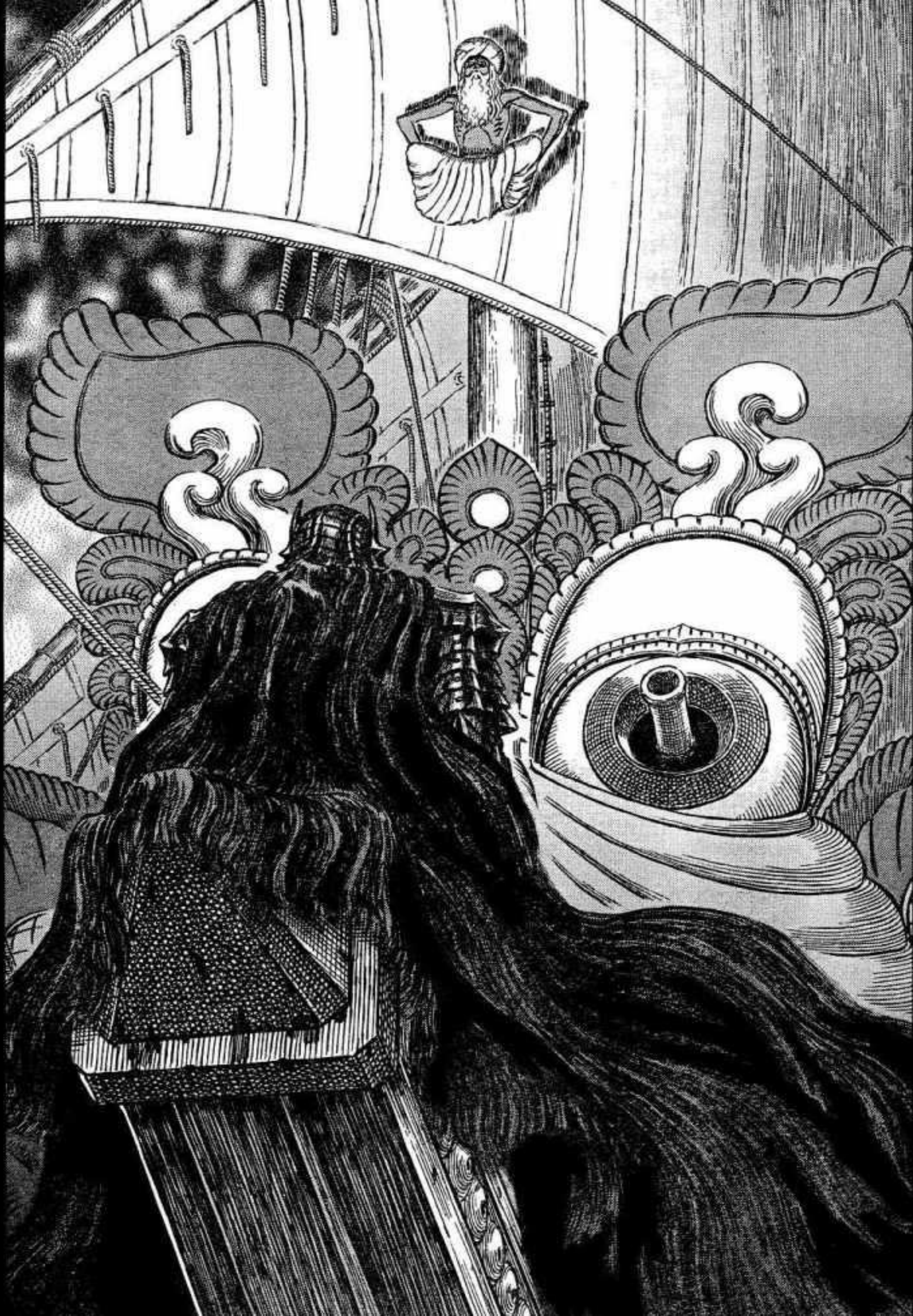

ADEMÁS, ¿EL AUTOR DE ESTA MASACRE NO ES NINGÚN EJÉRCITO, SINO UN SÓLO HOMBRE?
SER CAPAZ DE DERROTAR A LOS MAKARA TAN FÁCILMENTE, A PESAR DE QUE UN SOLO PISHACHA PUEDE ACABAR CON DIEZ BARCOS DE GUERRA...
ESTÁ DICIENDO ALGO PERO... NO PUEDO OIR NADA...
INCREÍBLE PARA UN HOMBRE DE TU CLASE SOCIAL
GURU
¿ESTA VEZ TOCA UN HOMBRE MISTERIOSO?
PUES YO YA ESTOY ACOSTUMBRADO A ELLO. NO ME SORPRENDE
¿ESTÁ FLOTANDO...?!
U-UN TÍO QUE VUELA...

*DURGA ES UNA DIOSA HINDÚ DEL UNIVERSO Y LA NATURALEZA QUE REPRESENTA EL PODER COMBINADO DE TODOS LOS DIOSES. PORTA LAS ARMAS DIVINAS EN SUS OCHO BRAZOS, PARA GUARDAR LAS OCHO DIRECCIONES (AKA KAALI, PARVATI...)
EL KANJI UTILIZADO PARA PLANA ES "玉", QUE PUEDE TRADUCIRSE COMO "ENERGÍA".

*DHAIVA ES UN TÉRMINO HINDÚ (SÁNSCRITO) USADO PARA DIVINO / DIVINIDAD / DIOS. SENAANII ES UN TÉRMINO QUE SIGNIFICA ALGO PARECIDO A GENERAL. EN OCASIONES TAMBIÉN HACE REFERENCIA AL NOMBRE DE KARTTIKEYA, DIOS DE LA GUERRA.

GUTS...
.....
VEN AQUI.
BUENO ENTONCES.
ヒョ. ヒョ.
KSHATRIYA* DE DURGA
*KSHATRIYA ERA UNA PODEROSA CLASE GUERRERA DENTRO DEL SISTEMA DE CASTAS DE LA INDIA. SUPUESTAMENTE ERAN PROTECTORES DEL DHARMA (VERDAD), LA GENTE Y LAS VACAS.

¡OH NO!
NUNCA TE ENFRENTES A UN HECHICERO TAN IMPRUDENTE-MENTE...

ズ
ズ
ズ

TOR...
¡¿UN TORNADO ?!
ゴゴゴゴゴゴ
¡Y APENAS RECITÓ EL HECHIZO...!
¡¡QUÉ PODER ...!!

EL HECHICERO DEL ESTE...
¡¡NO!! ¡¡SI CAE DESDE ESTA ALTURA, AUNQUE ATERRICE EN EL AGUA NO SALDRÁ ILESO...!!

ESO ES...
PUESTO QUE SIDO ENCERRADA DENTRO DE LA ARMADURA ...
ゴゴゴ
¡DEFINITIVA-MENTE DEBERÍA SER POSIBLE!

LA CONCIENCIA DE GUTS HA SIDO DEBILITADA POR LA TURBULENCIA DE ODIO...
MIRA ...
DESPIERTA ...

¡AHH ...!

REAL-
MENTE NO
VALÍAN
MUCHO LA
PENA.
QUÉ
ESTÚPIDO.
ESTOS
JÓVENES DE
HOY DÍA.

¡¿SE HA GIRADO ...?!

USO SU ESPADA PARA RECIBIR LA PRESIÓN DEL AIRE Y CONTROLAR LA DIRECCIÓN DE SU CAÍDA
PERO AÚN ASÍ, NORMALMENTE NO SALDRÍA DE ESO SIN HERIDA ALGUNA...

¿QUÉ PASÓ?
ALGO VA A...
INSO-LENTE
¡HAY QUE JDDERSE! ¿¿DIÓ UNA VUELTA EN MITAD DEL AIRE?! ¡ESO FUE AL ESTILO SER-PICO!

HO

ESA VELOCIDAD E INGENIO...
¿FUE UN INSTINTO DEL BER-SERKER?
O...
CIERTA-MENTE LOS ANCIANOS NO PODRÍA-MOS COPIAR ESO.
ASÍ QUE LA OBSTINACIÓN ES TU FUERTE, YA VEO.
HO HO
ドドドド
EN ESE CASO, ¿QUÉ TE PARECE ESTO?
ゴオオオ

ズッ
ズッ
ズッ

¡HEE!
¡GAH!
¡MALDICIÓN! INCLUSO SI NO LO ATRAPA CON ESOS TORNADOS,
¡SE HA LEVANTADO UNA GRAN TORMENTA!
¡CON ESA ARMADURA TODO LO QUE NECESITA ES CAER EN EL MAR Y ESTARÁ PERDIDO!

E-
ESP-
ESPER-
A-
¡AHHH!

¡¡GUTS!!
ギリ。
ギリ。
ドン。

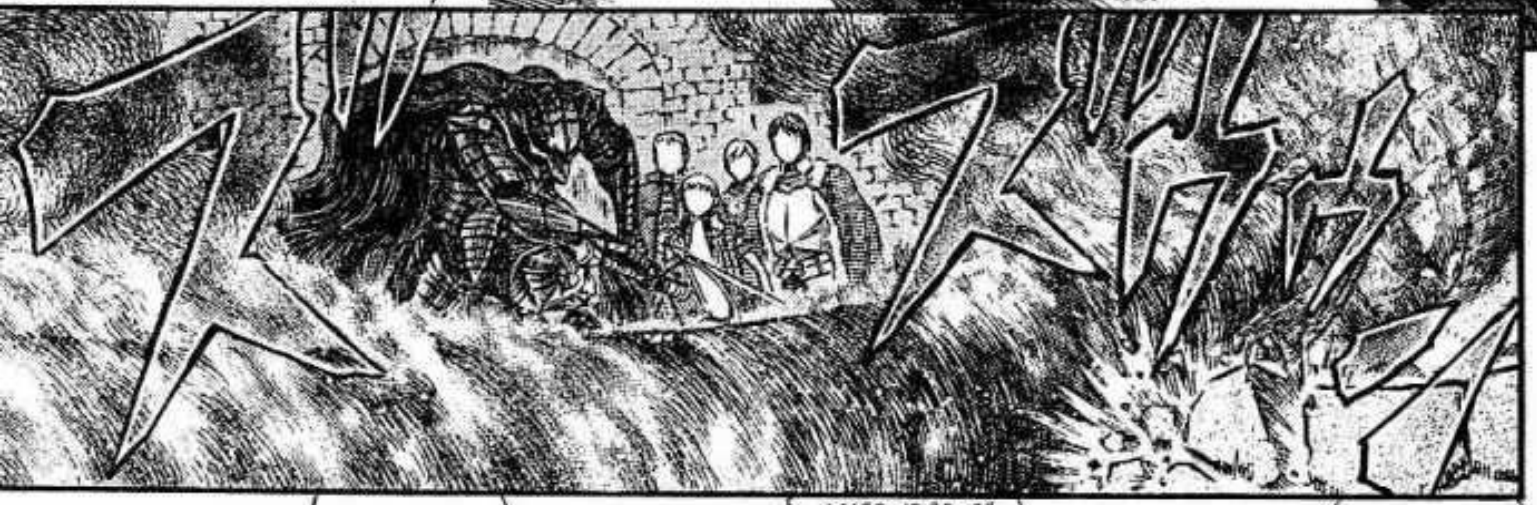

¿ACASO NO NOS HA SALVADO A TODOS...?
PERO...
.....

¿ACASO NO SOMOS AFORTUNADOS? PODEMOS SIMPLEMENTE DEJARLO ENCARGARSE DEL MÁSTIL CUANDO HAYA UNA TORMENTA.
PERO UN MÁSTIL PRINCIPAL ES ALGO QUE REQUIERE DE DOCENAS DE HOMBRES Y UNA GRUA PARA LEVANTARLO...
ES SORPRENDENTE...
PERO PRE-

¡DÉJALO! ¡AHORA QUE GUTS ESTÁ ASÍ...!
¡AQUÍ ME TIENES PARA LO QUE NECESITES!
¡HEY! ¡REALMENTE ERES TERRIBLE!

OH DEMONIOS.
DE ALGO ESTOY SEGURO ...
CUANDO AMANEZCA,
TODOS MIS MÚSCULOS VAN A ESTAR LASTIMADOS

ベルセルク

Capítulo 272 ◉ Saga del Halcón Milenario
Capítulo de Falconia
Aquél que se enrosca

三浦建太郎
単行本第30巻
大好評発売中

三浦建太郎
MIURA KENTAROU
WITH STUDIO GAGA

¡¿EN SERIO QUE ES ÉL?!

¡GUTS!

ME HE GOLPEADO CON EL MÁSTIL, ASÍ QUE ESTOY TOTALMENTE DESPIERTO
ES LA PROTECCIÓN DIVINA DE ESA PEQUEÑA BRUJA DE AHÍ
SIEMPRE QUE ESTÁS EN ESA FORMA...
PERO GUTS...
...UNA HECHICERA IMPRESIONANTE
REALMENTE ERES...
BIENVENIDO

!

¡OTRA VEZ...! ¡AAH!

¿CREES QUE PUEDES SER RIVAL PARA MÍ, EL PARAMILICIA SENAANII?
PERO AL HABER PERDIDO EL PODER DE TU LOCURA,
¿HAS RECUPERADO EL JUICIO?
PARA PROTEGER A TUS COMPAÑEROS EN MEDIO DE LA BATALLA

¡GYABUUU!
.....
G-
GRACIAS...
FIU...
...
QUÍTATE DE ENCIMA MALDITO BASTARDO
SERÁ MEJOR QUE NO DES A LOS HOMBRES DEL BARCO UNA IMAGEN COMO ESTA
ESTA SENSACIÓN DE QUE ME ARDE EL CUELLO....
NO HAY NINGÚN ERROR
ADEMÁS, ES UN MONSTRUO DIRECTAMENTE RELACIONADO CON ELLOS
ES UN APÓSTOL...
CON MIS MANOS...
EN ESE CASO...

ガッ
ガッ
¡¡GUTS!!
¡GIII!
¡DUELE ...!
¡GYAU!
¿GUTS...?

¡PERDERÁS COMPLETAMENTE TU CONCIENCIA!
¡LA ARMADURA TOMARÁ EL CONTROL!
SI TU CORAZÓN ES POSEÍDO POR LA IRA

¡¿YA ESTÁS BIEN?!
SÍ...

SI ESO OCURRE, ENTONCES OTRA VEZ...

.....
ガラン

LO SÉ...

うぅ...

SERPICO
TÚ TAMPOCO DEBERÍAS DESCUIDARTE
SE TE DA BIEN REVOLOTEAR POR TODOS LADOS, ¿VERDAD?
.....
ENTENDIDO
NO...
¡SE VA A ENTERAR! ¡DÉJAME IR TAMBIÉN!
¡NO DIGAS TONTERIAS! ¡TE AHOGARÁS Y MORIRÁS COMO VAYAS!
¡ESE MALDITO VIEJO DEL DEMONIO ME HA ESTADO EMPAPANDO TODO EL TIEMPO!
SI NO VIENES, TE ELIMINARÉ CON UN TSUNAMI
¿CUÁNTO TIEMPO ME HARÁS ESPERAR?
PROBABLEMENTE SEAN COSAS DE VIEJOS IMPACIENTES
PARECE QUE ESTÁ DICIENDO ALGO, PERO...

SIENTO CÓMO EL PODER AUMENTA
IRA... FURIA...
NO DEBES CONFIAR ABSOLUTAMENTE TODO A ESE PODER
PERO,
DEBES ENCONTRAR
EL EQUILIBRIO CON EL PODER

¡¿HA CORTADO MI TORNADO ...?!

¡¿UN USUARIO DEL VIENTO?!
ESE ES ...

¡KUH!
¡QUÉ IMPRU-DENTE...!

NUU
...

*VAYU ES EL DIOS HINDÚ DEL AIRE

¡ARRGH!
.....!
¡¡EL JUGADOR ESTRELLA HA LLEGADO!!
¡OPERACIÓN COMPLETA!
DE TODAS FORMAS, NO ESTOY DEL TODO SATISFECHO CON EL PODER DE LA BOMBA. ¿ESTARÍA MOJADA LA PÓLVORA?

¡NUNCA ANTES ME HABÍA OCURRIDO...!
UGH, MI CADERA
DIOS MÍO, QUÉ MANERA DE TRATAR A LOS MAYORES...
!
UM PATTA,
OHM, AMIRITI,
¡KUH ...!
¡KUNDALINI*!
*KUNDALINI ES UN TÉRMINO SÁNSCRITO CON MUCHOS SIGNIFICADOS RELACIONADOS CON LAS SERPIENTES, COMO "AQUEL QUE SE ENROSCA" O "ANILLO"

MANGAHERE.COM

.....!!
¡ES PELIGROSO QUEDARSE AHÍ, VUELVE!
¡¡Y PENSAR QUE TENÍA ALGO TAN ENORME COMO ESO TAMBIÉN!!

NO ME IMAGINABA QUE TENDRÍA QUE INVOCAR ESTE KUNDALINI
CIERTAMENTE ES EL MÁS FUERTE DE MIS PISHACHA-GANA...

¡¡ERA EL PODER DE ESTA CRIATURA MÁGICA!!
AHORA ENTIENDO PORQUÉ PODÍA CONTROLAR LOS TORNADOS CON APENAS UNA PALABRA...

EN ESE CASO, CON MÁS RAZÓN...
¡¡TEN CUIDADO!! ¡¡ESTO ES COMPLETAMENTE DIFERENTE DE LA MAGIA DE ANTES!!

この作品の感想を送って下さい。あて先は
➡〒101-0063 東京都千代田区神田淡路町2-2-2 白泉社 ヤングアニマル編集部「ベルセルク」係

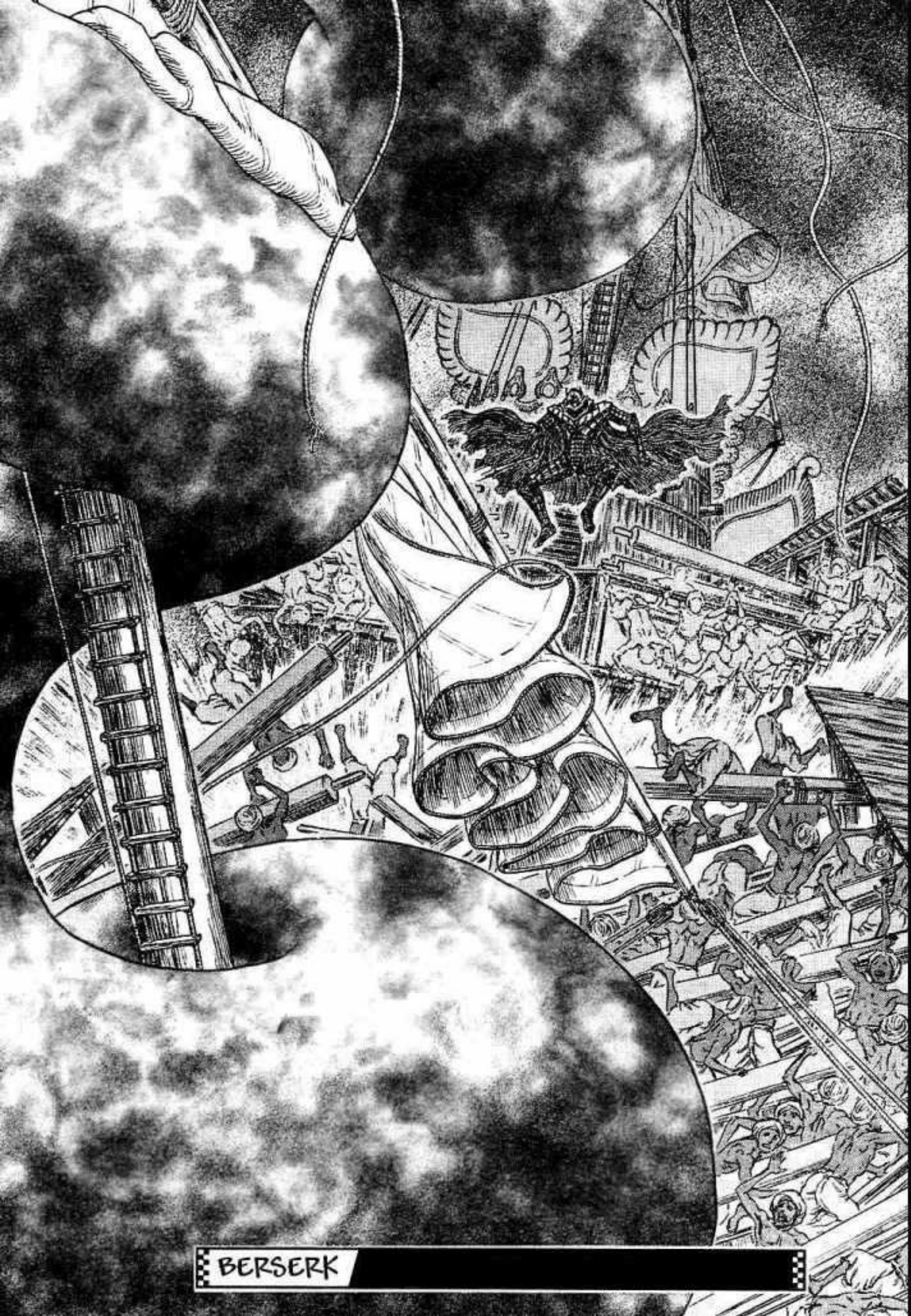

ベルセルク

Capítulo 273 ● Saga del Halcón Milenario
Capítulo de Falconia
Llama Explosiva

三浦建太郎
MIURA KENTAROU
WITH STUDIO GAGA

SI CONCENTRAS ESE PODER EN UN PUNTO, COMO UNA AGUJA,
EL AGUA PUEDE INCLUSO CORTAR DIAMANTES.
SE DICE QUE AL CHOCAR LAS OLAS PUEDEN INCLUSO ROMPER PIEDRAS Y PEÑASCOS...

EL AGUA NO PUEDE SER CORTADA
ADEMÁS...
KUH...

¡ESTE ENEMIGO ES DE UN NIVEL COMPLETA-MENTE DIFERENTE A LOS QUE HEMOS ENFRENTADO HASTA AHORA!
¡TEN CUIDADO!
ES DE LA MISMA FAMILIA QUE EL ESPÍRITU KELPIE DE AGUA QUE NOS ENCONTRAMOS HACE TIEMPO, PERO...
ESTA NO ES UNA MAGIA CUALQUIERA
¡SERÍA MÁS APROPIADO EL COMPARAR SU PODER CON UN DIOS EN POLITEÍSMO!
POR FAVOR MIRA
ASÍ QUE NO SÓLO TIENE UN CUERPO ENORME, ¿EH?
¡TÚ TAMBIÉN SERPICO!
!

*LAS UNDINES SON SERES QUE SUELEN TENER FORMA HUMANA, ASOCIADOS AL ELEMENTO DEL AGUA. SON LAS RESPONSABLES DE LA EXISTENCIA DE LA VIDA EN TODOS LOS LÍQUIDOS, POR ELLO JUEGAN UN PAPEL MUY IMPORTANTE EN LA VIDA DE TODOS LOS SERES.

YA VEO, ERES MUY ÁGIL

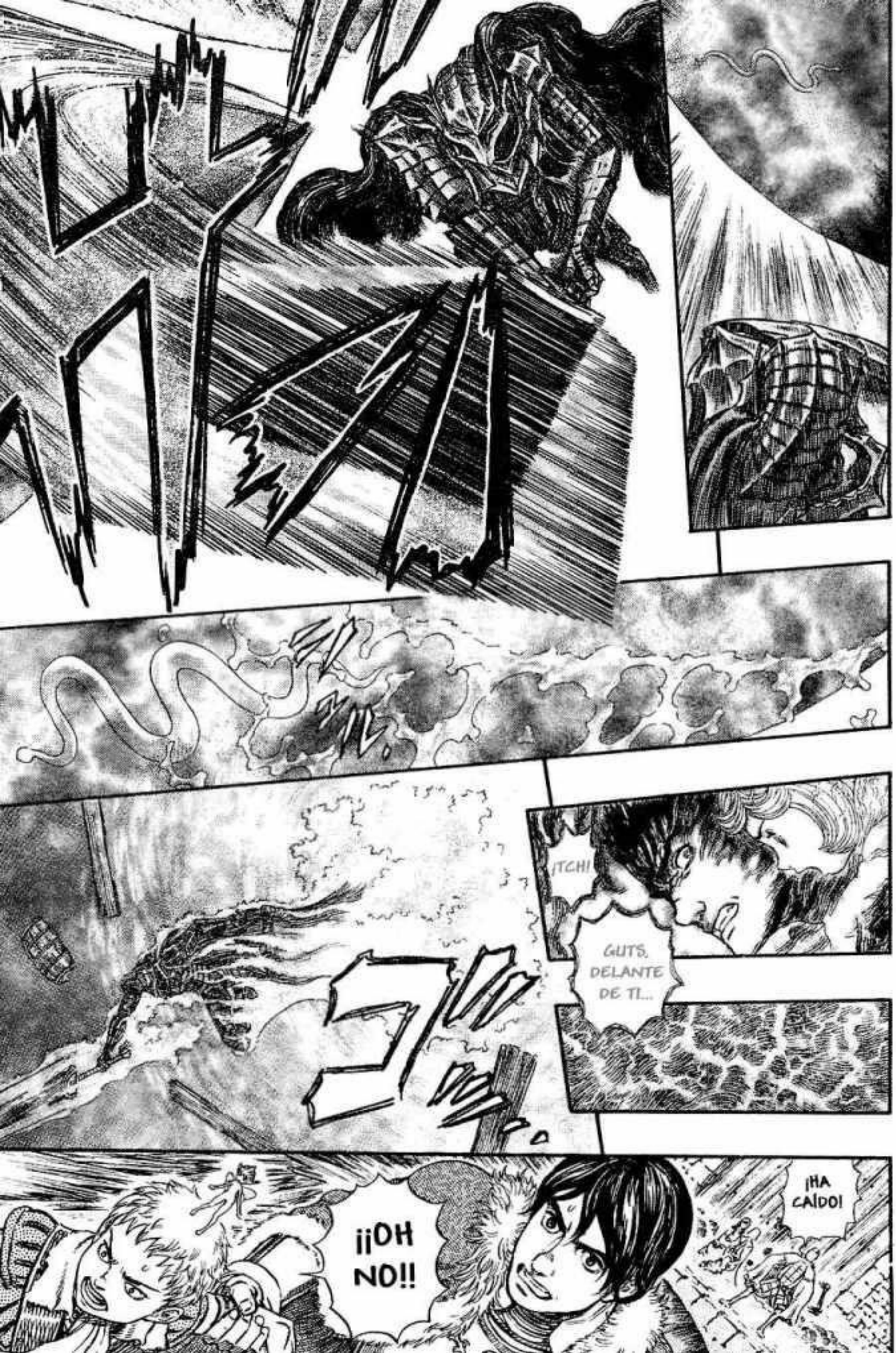
¡TCH!
GUTS, DELANTE DE TI...
¡¡OH NO!!
¡HA CAÍDO!

ESTÚPIDO, EN EL AGUA ESTAS IGUAL QUE DENTRO DEL CUERPO DE KUNDALINI
LO MEJOR SERÁ QUE TE QUEDES AHÍ Y TE CONVIERTAS EN COMIDA PARA PECES

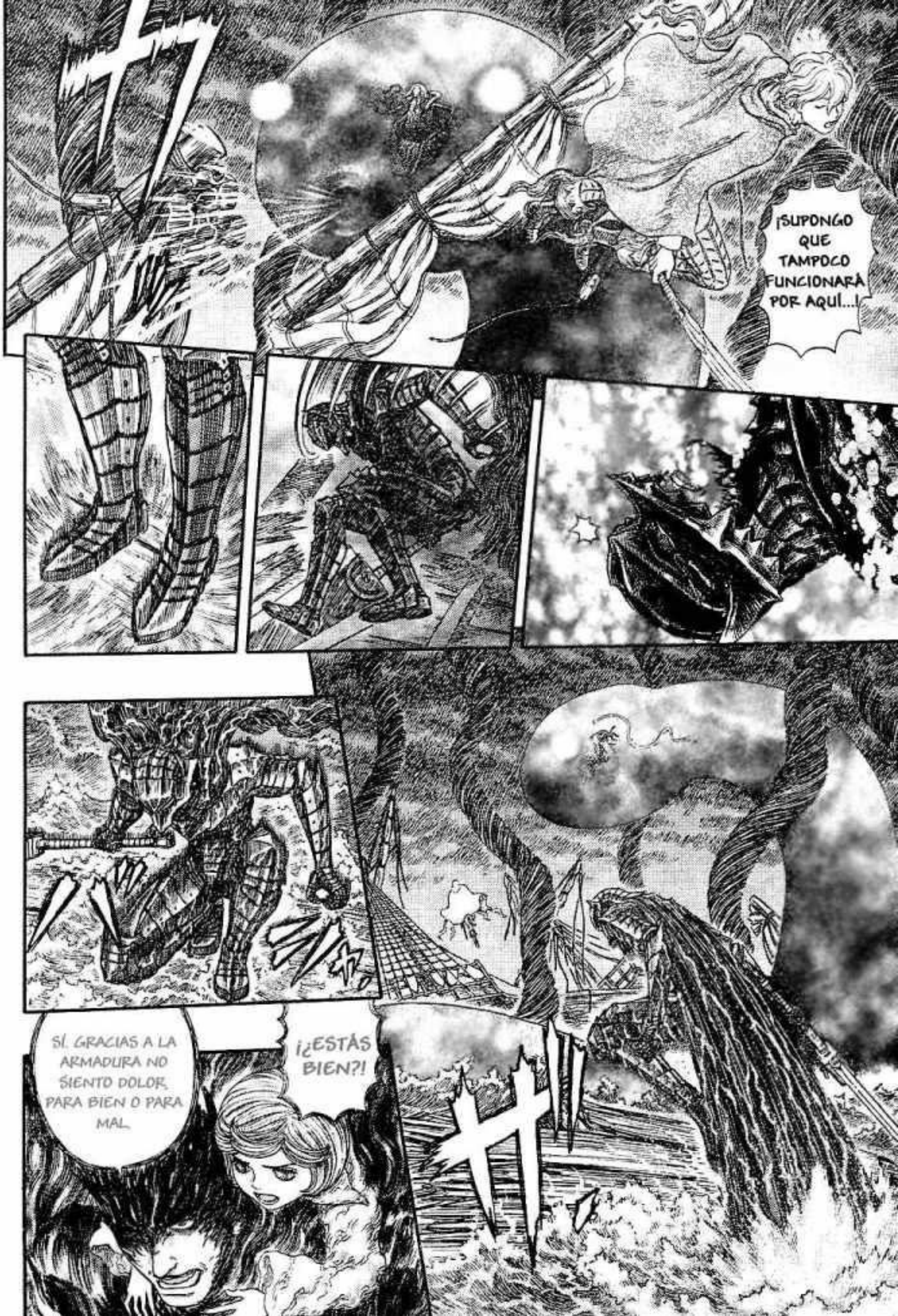
¡SUPONGO QUE TAMPOCO FUNCIONARÁ POR AQUÍ...!
¡¿ESTÁS BIEN?!
SÍ. GRACIAS A LA ARMADURA NO SIENTO DOLOR, PARA BIEN O PARA MAL.

NO IMPORTA QUE ESPADA USES, NUNCA PODRÁS N' SIQUIERA HACER I A RASGUÑO A ESTE KUNDALINI
Y SI ES NECESARIO, PUEDO AGUANTAR LA RESPIRACIÓN POR MEDIA HORA USANDO ARTES SECRETAS DE YOGA
ENTONCES, ¿HUYES?
BUENO, QUIZÁS SIGNIFICA QUE TE HAS DADO CUENTA.

¡Y AMABLEMENTE OFRECERÉ VUESTROS CUERPOS AL KUNDALINI COMO SACRIFICIO!
ASÍ QUE AHORRADME VUESTRAS INÚTILES ACCIONES

¡ESTÁS LOCO!
¡SÓLO CONSEGUIRÁS ACABAR COMO HACE UN MOMENTO!
EN ESE CASO ME SUMERGIRÉ DENTRO DE ESA SERPIENTE...
¡ES TERRORÍFICO!
¡¿P-PERO QUÉ?! ¡¿UNA VOZ EN MI CABEZA...?!
EL-LIN-GOE
¡ES TELEPATÍA! ¡TELEPATÍA! ¡PERO ESO SIGNIFICA... QUE EL VIEJO ES UN HECHICERO DESPUÉS DE TODO!

¿NO PUEDES HACERLO?
SI PUDIERA PEDIRLE SU PODER A UN MAESTRO DEL AGUA COMO EL DE LA BATALLA EN LA VILLA ENOCH, PODRÍA RECUPERAR EL CONTROL, PERO...
EN ESTE MOMENTO, EL AGUA ALREDEDOR DEL PUERTO ESTA SIENDO CONTROLADA POR ESA BESTIA

AUNQUE PUDIERA ACUMULAR SUFICIENTE PODER PARA ATRAER UN ESPÍRITU A UN CUERPO,
UN GRAN ESPÍRITU QUE PUDIERA SOBREPASAR A UNA BESTIA QUE PUEDE EJERCER TANTO PODER...
EN EL ESTADO EN QUE ME ENCUENTRO AHORA NO PODRÍA INVOCARLO...
POR DESGRACIA
ES DIFÍCIL CONTACTAR CON LOS ESPÍRITUS EN ESTA CIUDAD
SI HAGO ESO, TÚ TE...
ADEMÁS, DE NINGUNA MANERA PUEDO SEPARARME DE TI AHORA...
CIERTAMENTE ES PODEROSO, PERO EL ENEMIGO ESTÁ EN EL OCÉANO, ASÍ QUE NO PODRÍA EJERCER EL PODER SUFICIENTE.
¿Y QUÉ HAY DE AQUELLA BOLA DE FUEGO DE ANTES?
ESO ERA UN MAGATSU-KAMI... UN ESPÍRITU DE LLAMAS QUE RESIDE EN LOS CAMPOS DE BATALLA.
.....
NO HAY NECESIDAD DE QUE TE SEPARES
¿HUH?
UN MAGATSU-KAMI ES COMO UN DIOS O ESPÍRITU DE LA CALAMIDAD

¿QUÉ DICES?
.....
YO... CREO QUE PUEDO HACERLO
PERO... ES MUY ARRIESGADO ...
¡¡PERO..!! ¡¡SI HAGO ESO, ENTONCES TÚ...!!
¡¡UN PASO EN FALSO Y ESTAREMOS PERDIDOS!!
¿ES ESTE EL MOMENTO PARA PONERSE A PENSAR LAS COSAS?

ESTAMOS HACIENDO ESTO JUNTOS!
¡TÚ Y YO,
CONFÍA EN MÍ
AMBOS CORREMOS EL MISMO PELIGRO...
PORQUE YO CONFÍO EN TI.
AHORA SOMOS COMO UNA SOLA MENTE, UN SÓLO CUERPO
EN ESTE MOMENTO COMPARTIMOS EL MISMO DESTINO...
NO...

ENTENDIDO
¡¡ADELANTE!!
RECIBIDO
SERPICO
...
PERO UNA VEZ MÁS, SUPONGO QUE ESTO ES LO USUAL
¡ESTO ES UNA LOCURA!
¡¡ESTÁIS RENUNCIANDO A VUESTRAS VIDAS!!
SÓLO TENEMOS UNA OPORTUNIDAD
NOS LO JUGAREMOS TODO EN UN SÓLO ATAQUE

¡AHORA SATISFACE MI VOZ QUE TE LLAMA!
VEN, AQUEL QUE ARRASA CON LA BOLA DE FUEGO,
¡HABITA ESTA ESPADA JUNTO A MÍ!
OFREZCO A MI ENEMIGO COMO PRESA SAGRADA
¡CON TU FEROZ FUEGO DEL INFIERNO, INCENDIA A TUS ENEMIGOS HASTA REDUCIRLOS A CENIZAS!
¡OU!

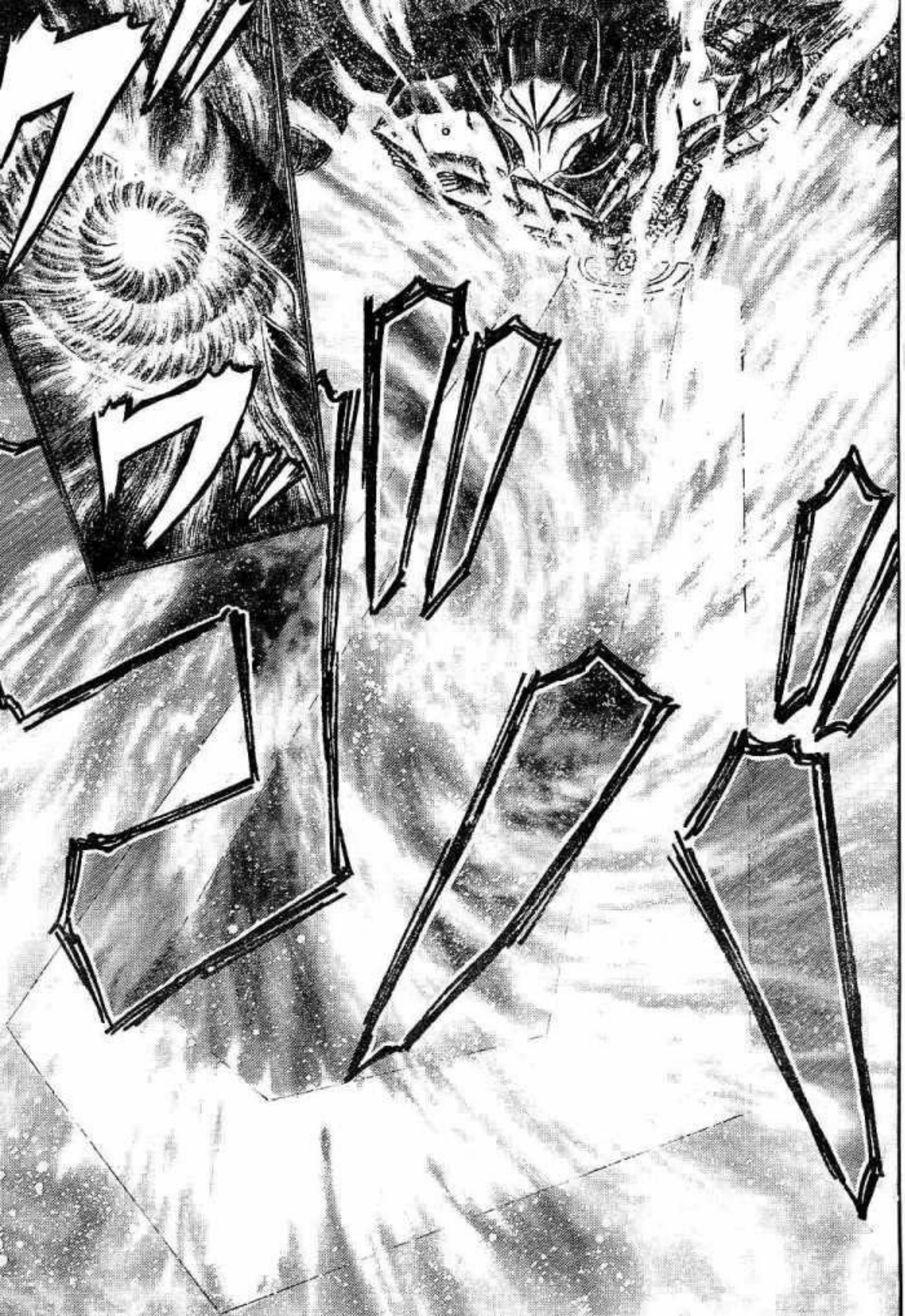

この作品の感想を送って下さい。あて先は

➡〒101-0063 東京都千代田区神田淡路町2-2-2 白泉社 ヤングアニマル編集部「ベルセルク」係

¡¿QUÉ ...?!
!!
¡¡E-ESTÁ EVAPORANDO EL AGUA CON EL CALOR!!

¡NO SEAS TAN ENGREÍDO!
¡¡AQUÍ TIENES UN REGALO DEL INFRAMUNDO!!

RI...
¡RIDÍCULO ...!

ベルセルク

Capítulo 274 ● Saga del Halcón Milenario
Capítulo de Falconia
El emperador del Trueno

三浦建太郎
MIURA KENTAROU
WITH STUDIO GAGA

*GARUDA EL ÁGUILA ES UNA DIVINIDAD MENOR DE LA INDIA, LA MONTURA (VAHANAM) DE VISHNU, UNA DE LAS PRINCIPALES FORMAS DE DIOS EN EL HINDUISMO

¡GUTS ...!
¡LA UNIÓN CON LAS UNDINES SE HA DISUELTO!

¡¿ESTÁS BIEN, GUTS!?
TODO LO BIEN QUE PUEDO ESTAR CON EL CUERPO ARDIENDO
SÍ
FUE UN BUEN COMBO EL QUE HICIMOS ANTES, ¿EH?
AUNQUE ESTOY SEGURO DE QUE NO ESTÁS...
YA VEREMOS CUANDO TENGAS QUE QUITARTE ESA ARMADURA...
TÚ LO HAS DICHO
¿SEGURO QUE TÚ ESTÁS BIEN AHÍ?
¡GUTS, DATE PRISA PARA PODER CURARTE...!
¡OTRA VEZ HABLANDO ASÍ...!
NO TE PREOCUPES POR MÍ, ME ESTOY ACOSTUMBRANDO A ESTAR EN LA ARMADURA. EL HECHO DE QUE SIGA CON VIDA ES PRUEBA DE ELLO
INCLUSO SI DRENAN MI PODER ESPIRITUAL, SI LO REGULO, MI CUERPO NO SUFRIRÁ NINGÚN DAÑO. PERO PUESTO QUE TU CUERPO FUE EL CONTENEDOR DEL HECHIZO...
YA ME HABÍA HECHO UNO CON LOS ESPÍRITUS ANTES, ASÍ QUE

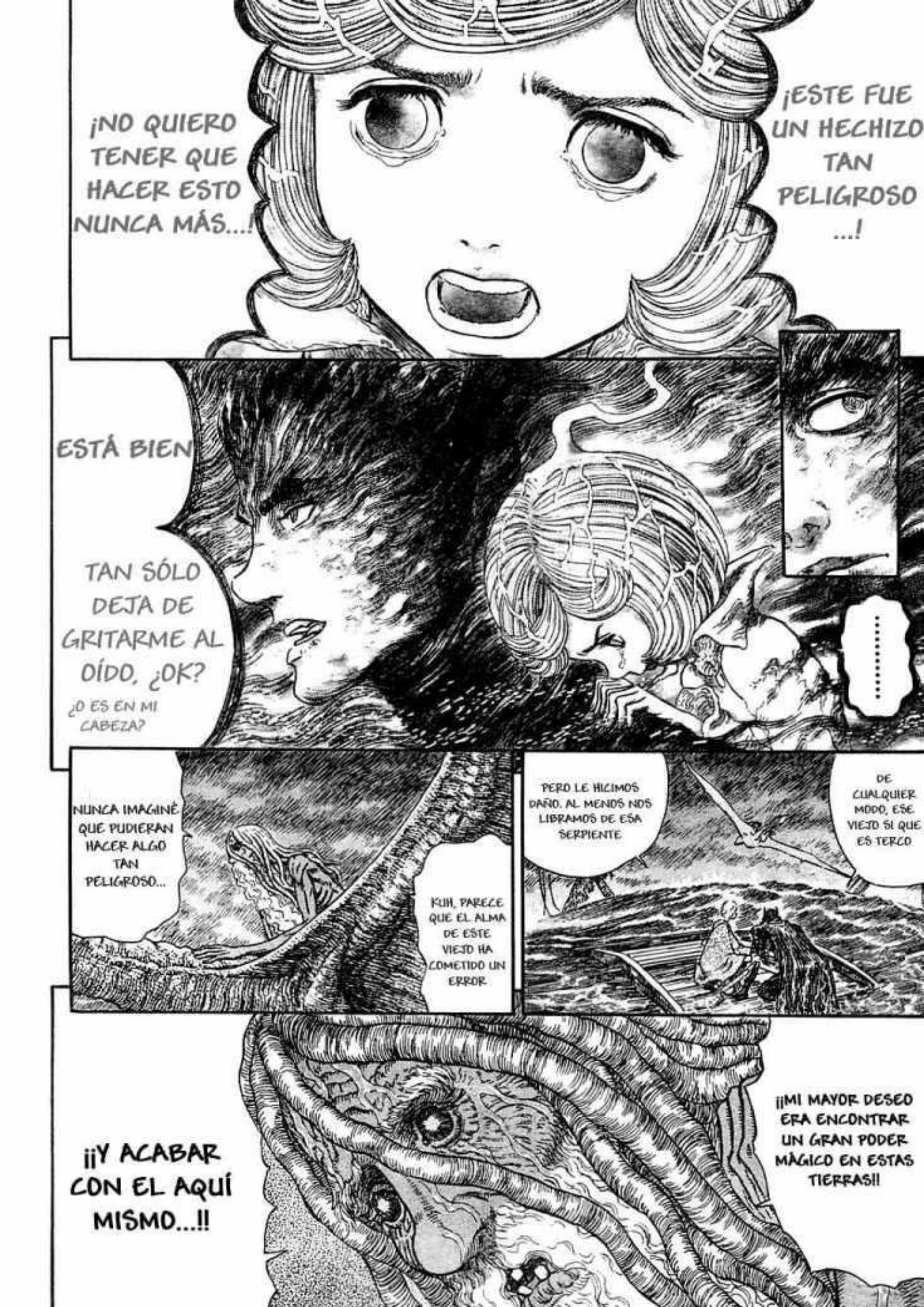
¡NO QUIERO TENER QUE HACER ESTO NUNCA MÁS...!
¡ESTE FUE UN HECHIZO TAN PELIGROSO ...!
ESTÁ BIEN
TAN SÓLO DEJA DE GRITARME AL OÍDO, ¿OK?
¿O ES EN MI CABEZA?
.....
NUNCA IMAGINÉ QUE PUDIERAN HACER ALGO TAN PELIGROSO...
KUH, PARECE QUE EL ALMA DE ESTE VIEJO HA COMETIDO UN ERROR
PERO LE HICIMOS DAÑO. AL MENOS NOS LIBRAMOS DE ESA SERPIENTE
DE CUALQUIER MODO, ESE VIEJO SÍ QUE ES TERCO
¡¡MI MAYOR DESEO ERA ENCONTRAR UN GRAN PODER MÁGICO EN ESTAS TIERRAS!!
¡¡Y ACABAR CON EL AQUÍ MISMO...!!

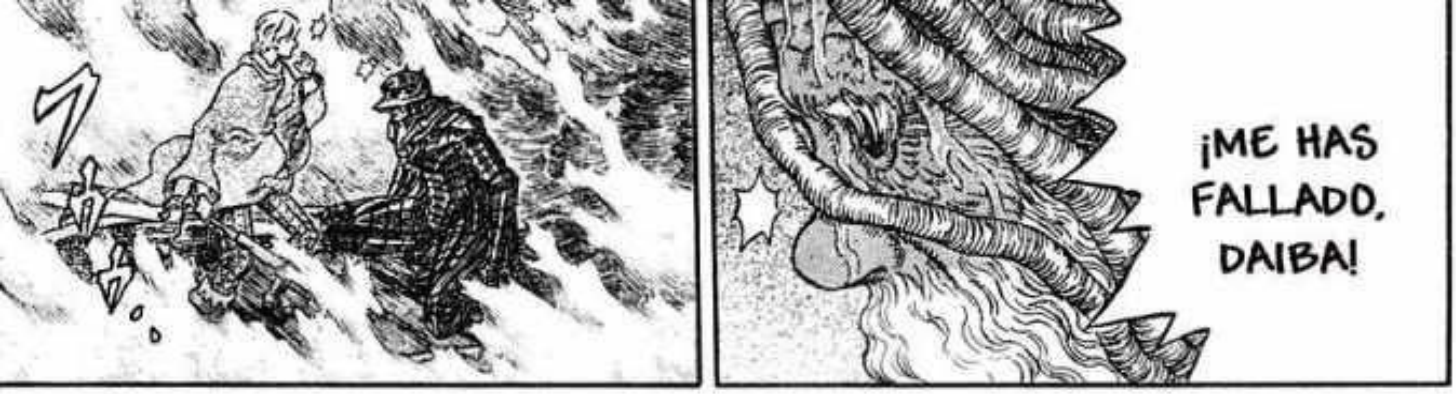
¡ME HAS FALLADO, DAIBA!

ゴ・・オ・オ・・オ

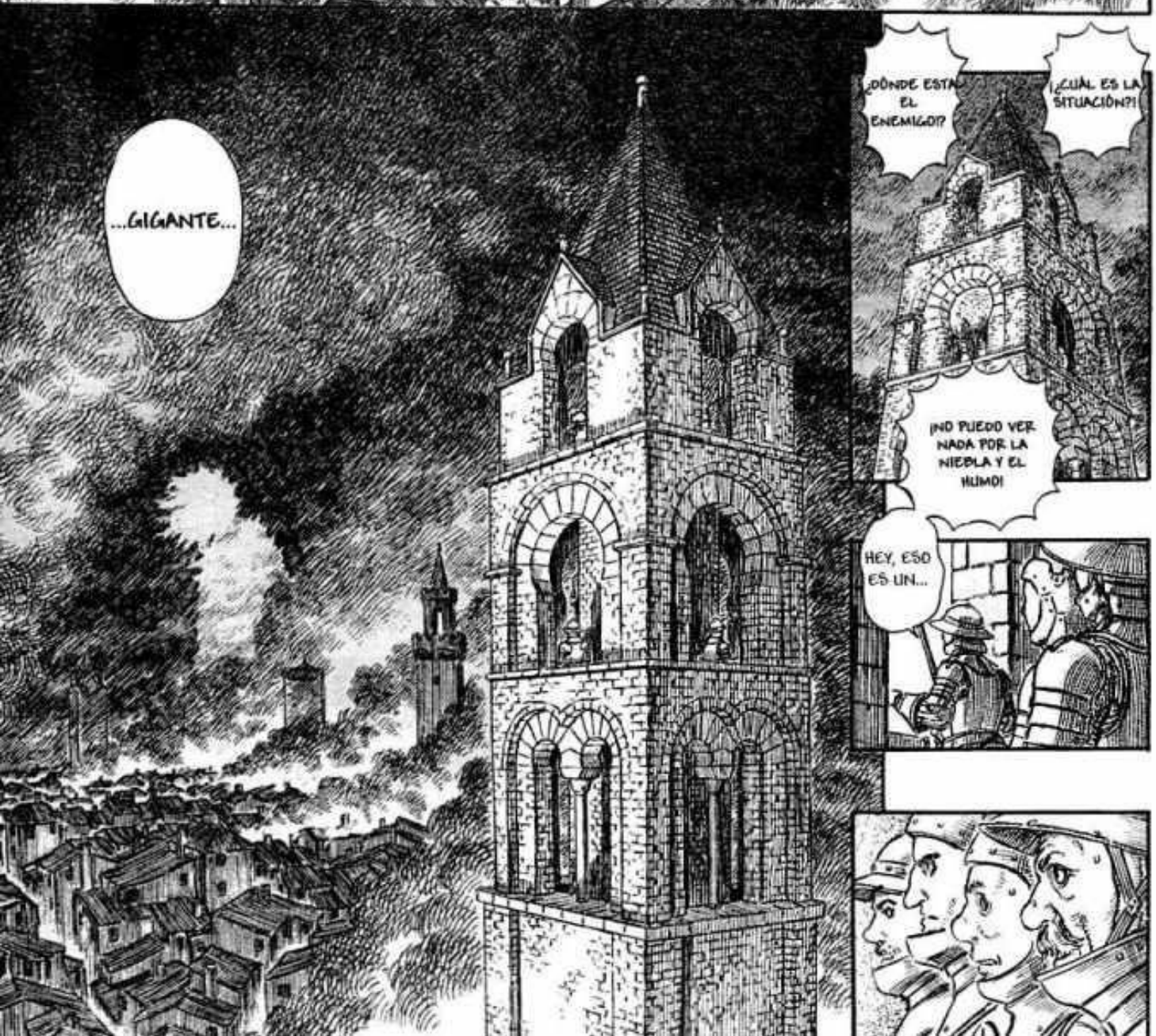
...GIGANTE...
¿DÓNDE ESTÁ EL ENEMIGO!?
¡¿CUÁL ES LA SITUACIÓN?!
¡NO PUEDO VER NADA POR LA NIEBLA Y EL HUMO!
HEY, ESO ES UN...

MANGAHERE.COM
MANGAHERE.COM
MANGAHERE.COM
MANGAHERE.COM

¡¡UN APÓSTOL!!
ESA ES LA COSA QUE APARECIÓ EN EL BANQUETE...
E-ESE BASTARDO... ¿QUIERES DECIR QUE NO ERA SÓLO UNA CARA?
¿EL AMO Y MAESTRO DE LA MASCOTA SERPIENTE TAL VEZ?
¡¡G-G-GIGANTE...!!
HAS PERDIDO A LA MAYORÍA DE LOS MAKARA. Y LO QUE ES PEOR, DEJASTE QUE UN KUNDALINI FUERA DERROTADO
¿QUÉ CLASE DE SITUACIÓN ES ESTA, PARAMILICIA SENANII DAIBA? INSIGNIFICANTE GUSANO

¡P-POR FAVOR LE IMPLORO QUE ESPERE!
E-ES VERDAD QUE HEMOS SUFRIDO PÉRDIDAS,
¡SIN EMBARGO, EL PISHACHA-GANA NO HA SIDO ELIMINADO POR COMPLETO!
¡SI REUNO A LAS FUERZAS SUPER-VIVIENTES...!
¡¿RELÁM-PAGOS ?!
EEK?
¡OOH!
KYAA ...
¡ESTÚPIDO!
¡DESAPARECE!
H-HEE. ..

¿REAL-MENTE ESTÁS BAJO LAS ÓRDENES DE MI VIEJO ENEMIGO EL HALCÓN?
¡SIN EMBARGO, VOSOTROS NO SOIS GUERREROS ORDINARIOS!
EN PRIMER LUGAR, DEBO RECONOCER VUESTRA HAZAÑA
NUNCA IMAGINÉ QUE DOS KSHATRIYAS DEL HALCÓN PODRIAN HACER FRENTE A MI PISHACHA-GANA EN UNA BATALLA
MUA-HA... ¡PARECE QUE NO DEBÍ MENOSPRECIARLOS!
ESPECIAL-MENTE TU, VIHLABA-DANA* KSHATRIYA
*EL KANJI USADO PARA LA PALABRA INDICA "CARA DE UNA BESTIA"
¡¿?!

¿DE QUÉ DEMONIOS HABLA?
GUTS...
¿VIEJO ENEMIGO...?
EN ESE CASO,
TE DARÉ EL GOLPE DE GRACIA YO MISMO!
!
¡¡SERPICO ...!!
¡¡OH NO...!!

この作品の感想を送って下さい。あて先は

〒101-0063 東京都千代田区神田淡路町2-2-2 白泉社 ヤングアニマル編集部「ベルセルク」係

EL FIN DEL GUERRERO QUE DERROTÓ A UN EJÉRCITO ENTERO FUE DEMASIADO CORTO...
¡TENGO TODO EL CUERPO PARALIZADO ...!
¡SHEH!
¡SI NO HUBIERA SUPRIMIDO EL AIRE CON LA ESPADA DE SYLPH Y LA CAPA, HABRÍAMOS MUERTO INSTANTÁNEAMENTE!
¡ESO ESTUVO CERCA!

¡SEPA-RÁOS!
¡ASÍ QUE LO RESISTISTE!
EN ESE CASO...
¡HOU...!
SE PUEDE PONER MUY MAL...
ESTO...
¡TGH!
¡DE UN LUGAR AL SIGUIENTE...!

¡NO PUEDES ESCAPAR!
¡ES IMPOSIBLE PARA LOS HUMANOS... O PARA QUIEN SEA MOVERSE MÀS RÁPIDO QUE UN RAYO!

¡ESTAN EN GRAVES PROBLE-MAS...!

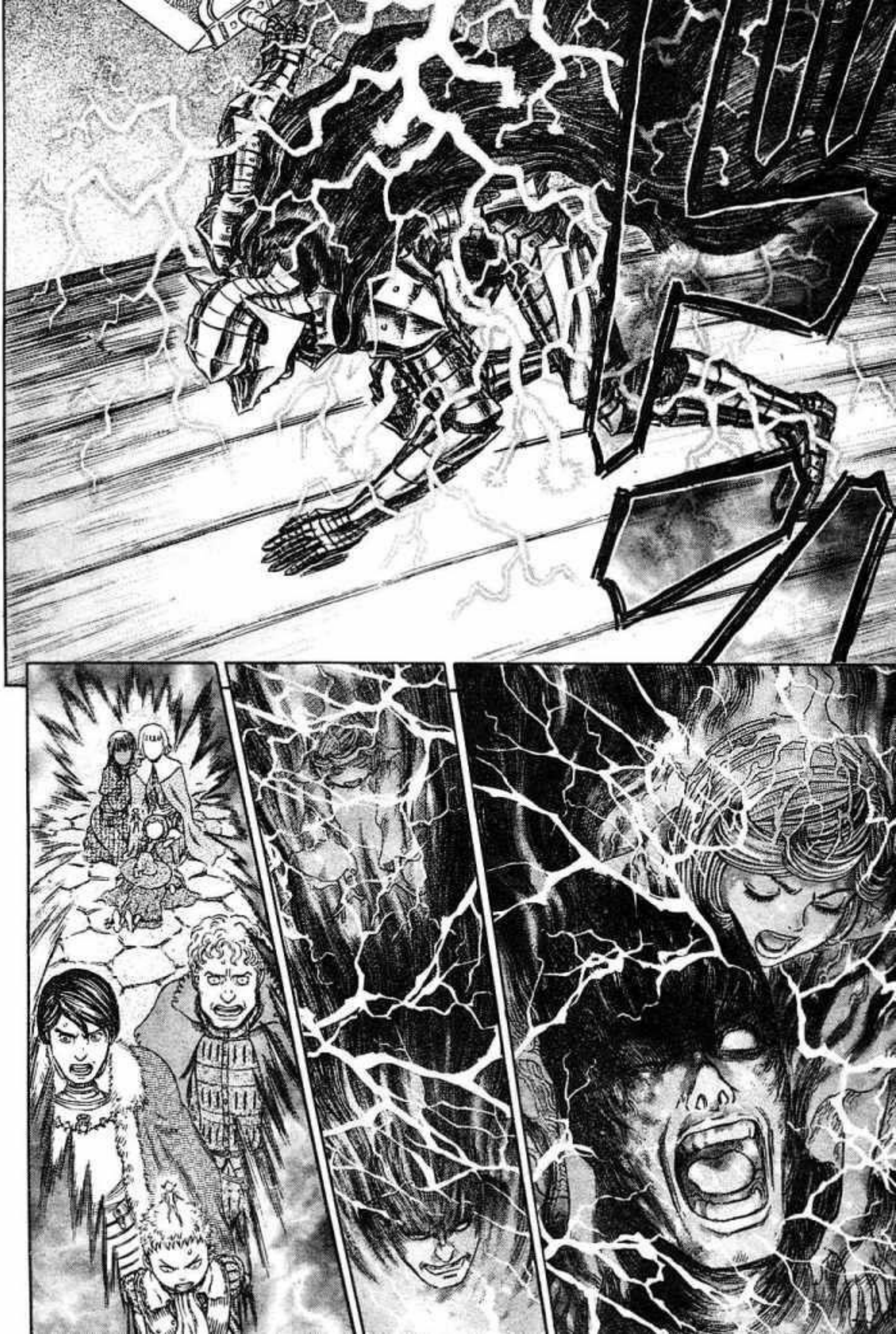

¿ESTÀS BIEN?!
¡MAESTRA!
¡SCHI-ERKE!
¡G-GUTS ESTÁ...!

.....!
.....!
SIN EMBARGO, SUCUMBIRÁS ANTE MI PODER...
¡QUÉ VITALIDAD TAN ADMIRABLE!
¡OH VAYA...!
¡AÚN RESPIRAS DESPUÉS DE COMERTE DOS DE MIS RELÁMPAGOS ...!
¡TE ORDENO QUE MUERAS!
¡TODOS SE POSTRARÁN ANTE MÍ!

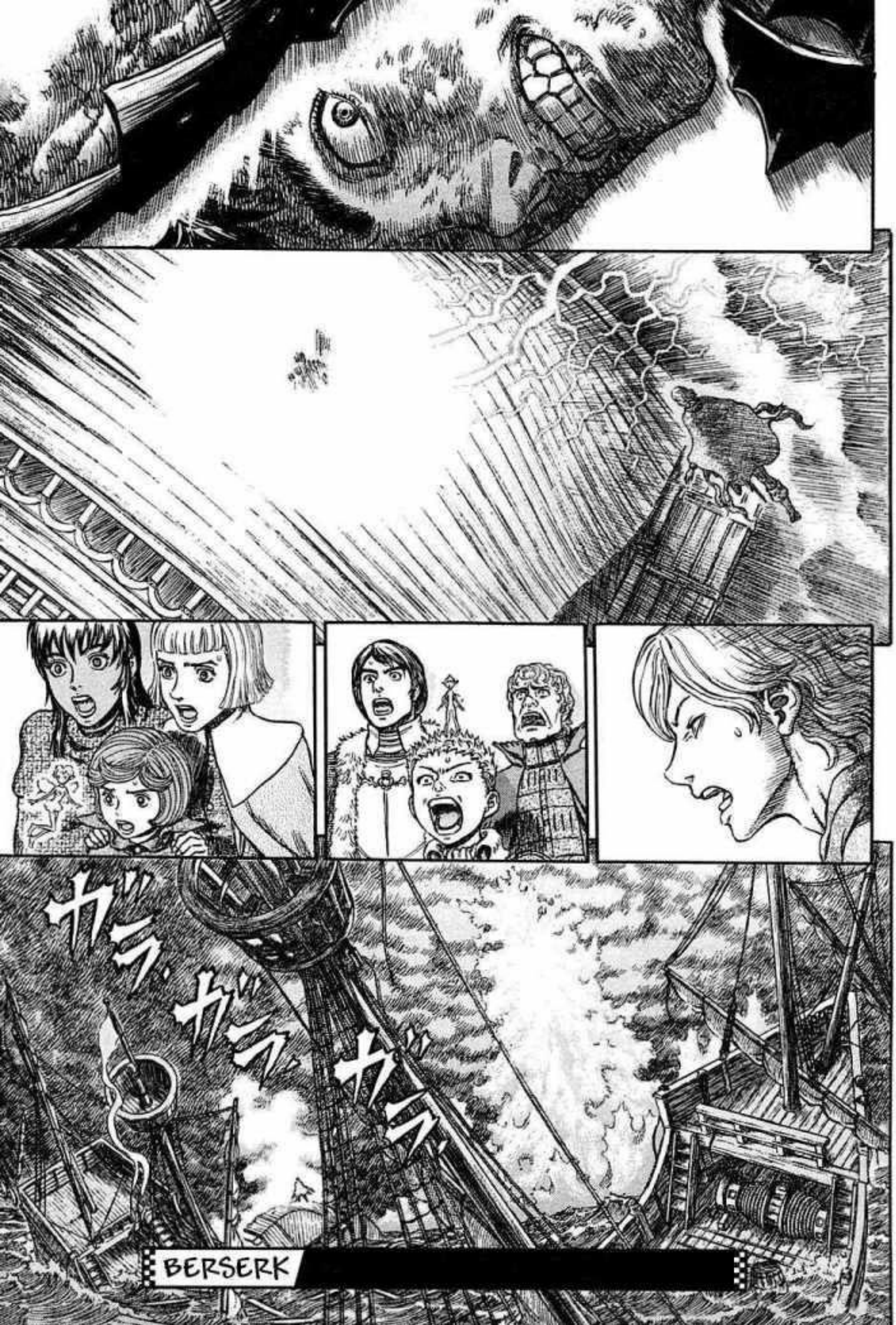
ガラ・ガラ・ガラ
BERSERK

¡L-LE DIÓ...!
ベルセルク
Capítulo 275 ◉ Saga del Halcón milenario
Capítulo de Falconia
Invasión de las
fuerzas demoníacas
.....!
三浦建太郎
MIURA KENTAROU
WITH STUDIO GAGA

¡PARECE QUE ES VERDAD, LO QUE DICEN...

¡¿Q-QUÉ?!

¡SÍÍÍ!

¡¡ABSORBIÓ EL RAYO!!

¡¡GUTS ...!!

TAN OBSTINADO COMO SIEMPRE ♡

...DE QUE LOS METALES EN PUNTOS ALTOS ATRAEN A LOS RAYOS!

ヒック

➡この作品はフィクションです。実在の人物・団体・事件などとは、いっさい無関係です。

TÚ
...
ES IMPOSIBLE PARA UN SIMPLE HUMANO HACER TAL COSA.
PENSAR QUE HAS SOBREVIVIDO DURANTE TODO ESTE TIEMPO A MIS RELÁMPAGOS, QUE PUEDEN CONVERTIR EN CENIZAS FÁCILMENTE A LOS APÓSTOLES RENACIDOS...
DESPUÉS DE TODO, ¡¿ERES...
...UNO DE LOS COMANDANTES DEL HALCÓN?!
COMANDANTE...
...DEL HALCÓN...

...HASTA AHORA
ESA ES LA PEOR BROMA QUE HE ESCUCHADO...
HE HA HA...
QUE TE JODAN
NO ME COMPARES CON TUS MONSTRUOS DE MIERDA
SOY UN HUMANO, HASTA LA JODIDA MÉDULA DE MIS HUESOS
DIVER-TIDO
.....
ASÍ QUE ESO ES LO QUE ERES...

¡ERES UN MARCADO!
YA VEO, TÚ
BUENO, ES UNA MARCA QUE ATRAE A LOS FANTASMAS, ¿COMO UNA RASPA DE PESCADO A LOS GATOS O EL BACON A LOS PERROS?
¿MARCA?
¿DE QUÉ ESTÁ HABLANDO?
¡¿QUÉ ...?!
!
QUE UN SACRIFICIO HAYA SOBREVIVIDO...
TU SITUACIÓN ME HA SORPRENDIDO.
TENGO UNA PROPUESTA PARA TI

¿TE UNIRÍAS A MIS FUERZAS?

¡CONVIER-TETE EN MI ALIADO!

CASI TODOS LOS APÓSTOLES EN ESTE MUNDO ESTÁN ACTUALMENTE REUNIDOS BAJO EL ESTANDARTE DEL HALCÓN.
¡POR FAVOR, ESPERE UN MOMENTO SU MAJESTAD!
PERDONEME POR ESTA INDISCRECIÓN, PERO...
Ahh...
POR SUPUESTO, ÉL TAMBIÉN DEBE ESTAR ENTRE ELLOS.
¡KUWAA!
AQUEL QUE TE GRABÓ ESA MARCA
PARA SOBREVIVIR AL INEVITABLE MIEDO Y DESESPERACIÓN, Y DESPUÉS A LA LARGA NOCHE DE LOS ESPÍRITUS OSCUROS
CUALQUIER HOMBRE QUE POSEA UN ODIO SUFICIENTEMENTE FUERTE
ESE ODIO, ESA LOCURA, SON REALMENTE ADECUADOS PARA ESTE MUNDO HUMANO MANCHADO DE SANGRE...
SE MERECE QUE LE PRESTE ATENCIÓN

YO SOY EL CONQUISTADOR DEL TODO EL CAOS,
Y AQUELLOS DE MIS HERMANOS QUE HAN SIDO CONTAMINADOS...
¡SERÁN CASTIGADOS Y ANIQUILADOS AUNQUE SEAN DIOSES!
TU SANGRE, ESTÁ CUBIERTA CON EL ODIO HACIA ESA PERSONA...
¡USA MI PODER MILITAR COMO UN MEDIO
PARA ELIMINAR AL HALCÓN Y A LA MANADA DE INSECTOS QUE ACUDEN A SU LUZ EN UN MAR DE OSCURA SANGRE ROJA!
¡TU CORAZÓN,
PROBABLEMENTE SIGUE ADELANTE SÓLO POR ESE PROPÓSITO!

BUENO, ES UNA SORPRESA
QUE EXISTA REALMENTE UN APÓSTOL QUE SE OPONE A LA MANO DE DIOS
ASÍ QUE SUPONGO QUE ERES COMO UN PERRO LOCO QUE MUERDE LA MANO DE SU AMO
NO ESTÁ MAL
NO PUEDO DECIR QUE NO ME GUSTARÍA ACABAR CON TODOS ELLOS DE UNA VEZ

ODIO TENER QUE DECIR ESTO...
PERO SABES...
BÚSCATE A OTRO
NO ME INTERESAN ESAS MOLESTAS DISPUTAS ENTRE MONSTRUOS
PERO AHORA NO TENGO TIEMPO PARA ESA MIERDA,
SÍ, ESO ES. ADEMAS DE QUE AQUÍ TIENES UNA TIERNA Y ADORABLE BRUJITA♡
NO LA VA A CAMBIAR POR UN VIEJO SIN TALENTO COMO TÚ
GUTS
...

SÉ UN CONQUISTADOR O LO QUE MIERDAS QUIERAS SER,
PERO SI ME VAS A TOCAR LAS NARICES, SERÁ MEJOR QUE TE VAYAS DE AQUÍ
ERES UNA MALDITA MOLESTIA, VIEJO DE LOS TRUENOS
¡ASÍ ES COMO DEBE SER!
TOMARÉ ESO COMO UN NO
SE NOTA QUE SABE HABLAR...
¡¿Y QUÉ SACA CON PROVOCARLO ...?!
AWAWAWA...
¡V-VAN A VENIR OTRA VEZ, LAS CHISPAS!
¡TANTA INSOLENCIA HACIA SU MAJESTAD EL EMPERADOR...!
¡ESE HOMBRE...!
¡EEK...!

MUY BIEN
ENTONCES, POR TODAS LAS VIDAS DE LOS PISHACHA QUE HAS MATADO
¡TOMARÉ LA TUYA COMO COMPENSACIÓN!

.....!

¡TÚ, VIEJO COBARDE!
¡PROTEGED VUESTROS, PADRITOS DE CAMPAÑA!
¡¿NO HAY NADA MÁS QUE PODAMOS DECIR?!
¡LOS PAPÁS!
¡GUTS!

ゴオオ・オォ・・・

MANGAHERE.COM
MANGAHERE.COM
MANGAHERE.COM
MANGAHERE.COM

MANGAHERE.COM

¡ASÍ QUE HAN APARECIDO!
¡¡SU MAJESTAD, ESO ES...!!
¡LOS INSECTOS DE LA MANADA DEL HALCÓN DE LA LUZ!
BERSERK

ベルセルク
Capítulo 276 ● Saga del Halcón milenario
Capítulo de Falconia
Nube concentrada
三浦建太郎
MIURA KENTAROU
WITH STUDIO GAGA

PARECE QUE NO TENGO TIEMPO DE ENCARGARME DE TI EN PERSONA
¡¿QUÉ FUE ESO?!

¡¡LOS QUEMARÉ HASTA SOMETERLOS!!
GUSANOS ARROGANTES ...
¡¡SON SÓLO UN ENJAMBRE DE INSECTOS ACERCÁNDOSE AL FUEGO!!
¡ESTÚPIDOS!

!
¡¡KYAAA!!
¡¿ASÍ QUE AHORA HAY UNA HORDA DE MONSTRUOS VOLANDO EN EL CIELO?!
¿QUÉ SUCEDE? ¡LOS MONSTRUOS PELEAN ENTRE SI ...!
GUTS ...
SERPICO ...
.....

¡GUTS ...!
¡¡ME ENCARGARÉ DE ESTAS COSAS DE ALGUNA MANERA!!
¡¡REGRESA!!
¡QUÉDATE ATRÁS!
!
¡MIENTRAS TENGA ESTA COSA PUESTA ESTARÉ BIEN!
¡PODRÉ VOLVER A MOVERME EN CUANTO RECUPERE EL ALIENTO!
¡PIÉNSALO FRÍAMENTE! ¡NO SERÁS CAPAZ DE SALTAR POR AHÍ SI TIENES QUE CARGAR CONMIGO!
GUTS ...
MUY BIEN ...
.....
POR FAVOR, TEN CUIDADO

PERO AÚN HABIENDO DICHO ESO
SERÉ SEPULTADO POR UN MONTÓN DE TROZOS DE CARNE CHAMUSCADA
SI ME QUEDO AQUÍ MÁS TIEMPO ...

ゴフゥゥゥ

¡U WAAHH!

ガラ ガラ

¡¡ZODD!!
¡¡EEEK!!

¡NU!

¡¡PASÓ A TRAVÉS DE ÉL!!

NO IMPORTA CUANTOS LO INTENTEN, NADIE PODRÁ DAÑAR AL EMPERADOR
ES INÚTIL.

TCH...

¡INCLUSO DESPUÉS DE HABERSE COMIDO TODOS ESOS RAYOS!
¡MALDICIÓN! ¡¡ESE TIPO DEL CUERNO ...!!

¿ESTÁ TRATANDO DE DISIPARLO?

iii
muuu
!!!
……
!!

この作品の感想を送って下さい。あて先は
●〒101-0063 東京都千代田区神田淡路町2-2-2 白泉社 ヤングアニマル編集部「ベルセルク」係

ガガアアン
ビシャアア。。
…!
¡MIER-DA..!

BERSERK CONTINUARÁ